MUSIC - UNIVERSITY OF TORONTO
3 1761 12260014 1

Kravchenko, Boris Petrovich
Kartinki detstva

M
1380
K86K3

БИБЛИОТЕКА

юного пианиста

Б. Кравченко

КАРТИНКИ ДЕТСТВА

Пьесы для фортепиано

МЛАДШИЕ И СРЕДНИЕ КЛАССЫ ДМШ

К $\frac{5206010000-643}{082(02)-82}$ 377-82

© Издательство «Советский композитор», 1982 г.

LIBRARY
JAN 12 1983
UNIVERSITY

КАРТИНКИ ДЕТСТВА

M
1380
K86K3

Б. КРАВЧЕНКО

1. ТАНЕЦ

Умеренно скоро

Ф-п.

mf

Конец

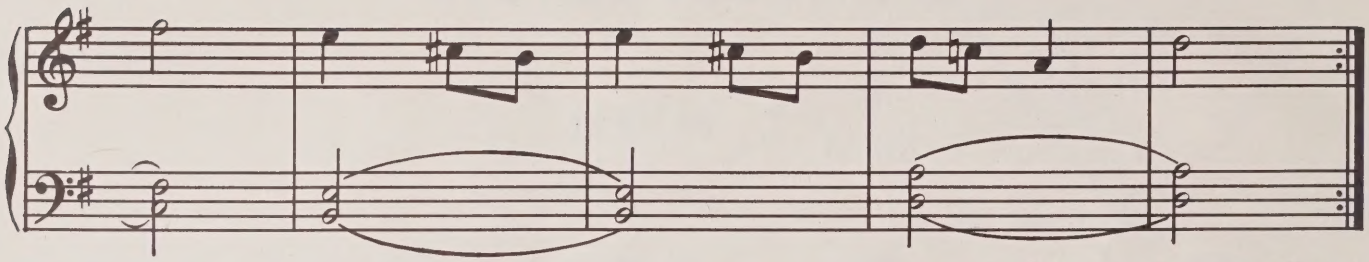

С начала до слова Конец

2. ТАНЕЦ ОСОБЫЙ

С движением

mf

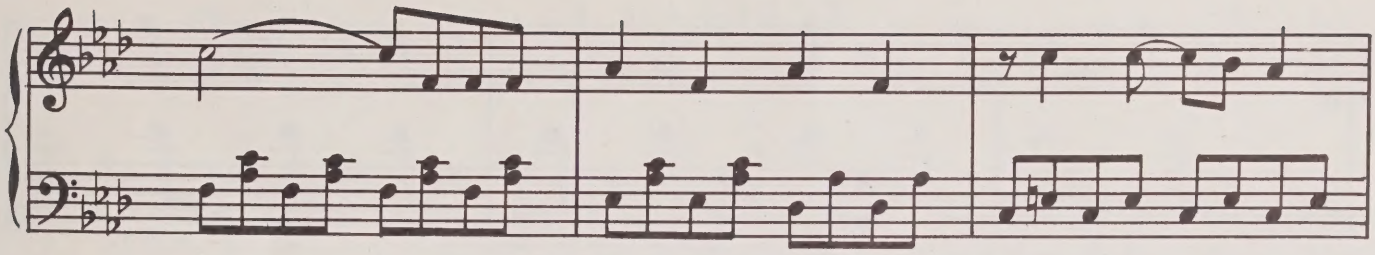

Медленно. Увеличивая темп

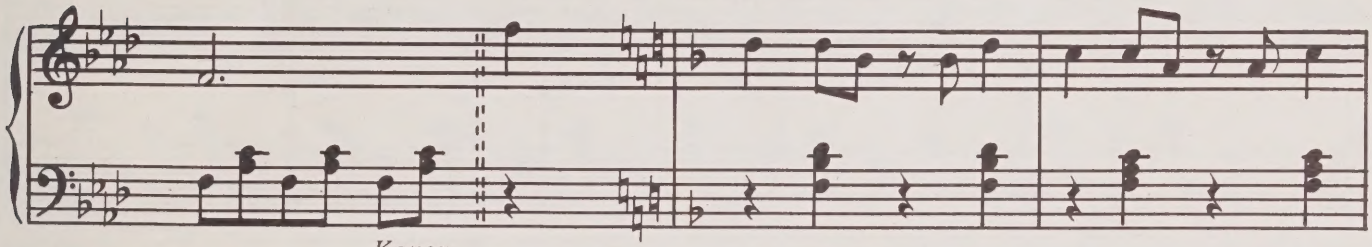

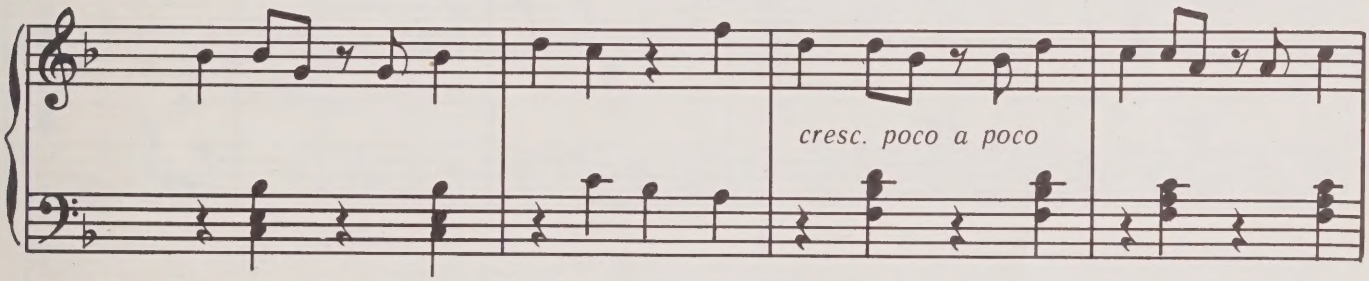

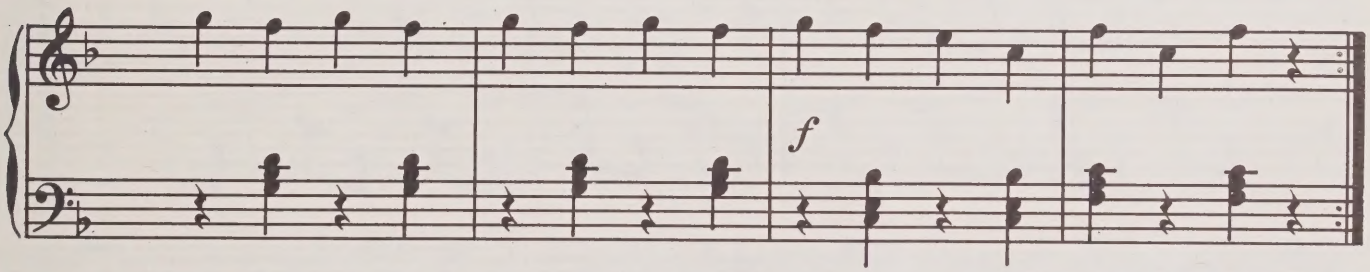

С начала до слова Конец

3. ПОЛЬКА

В ритме танца

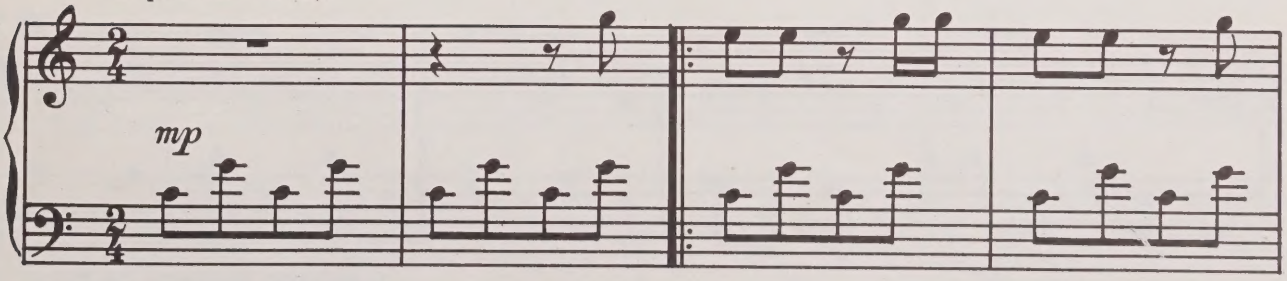

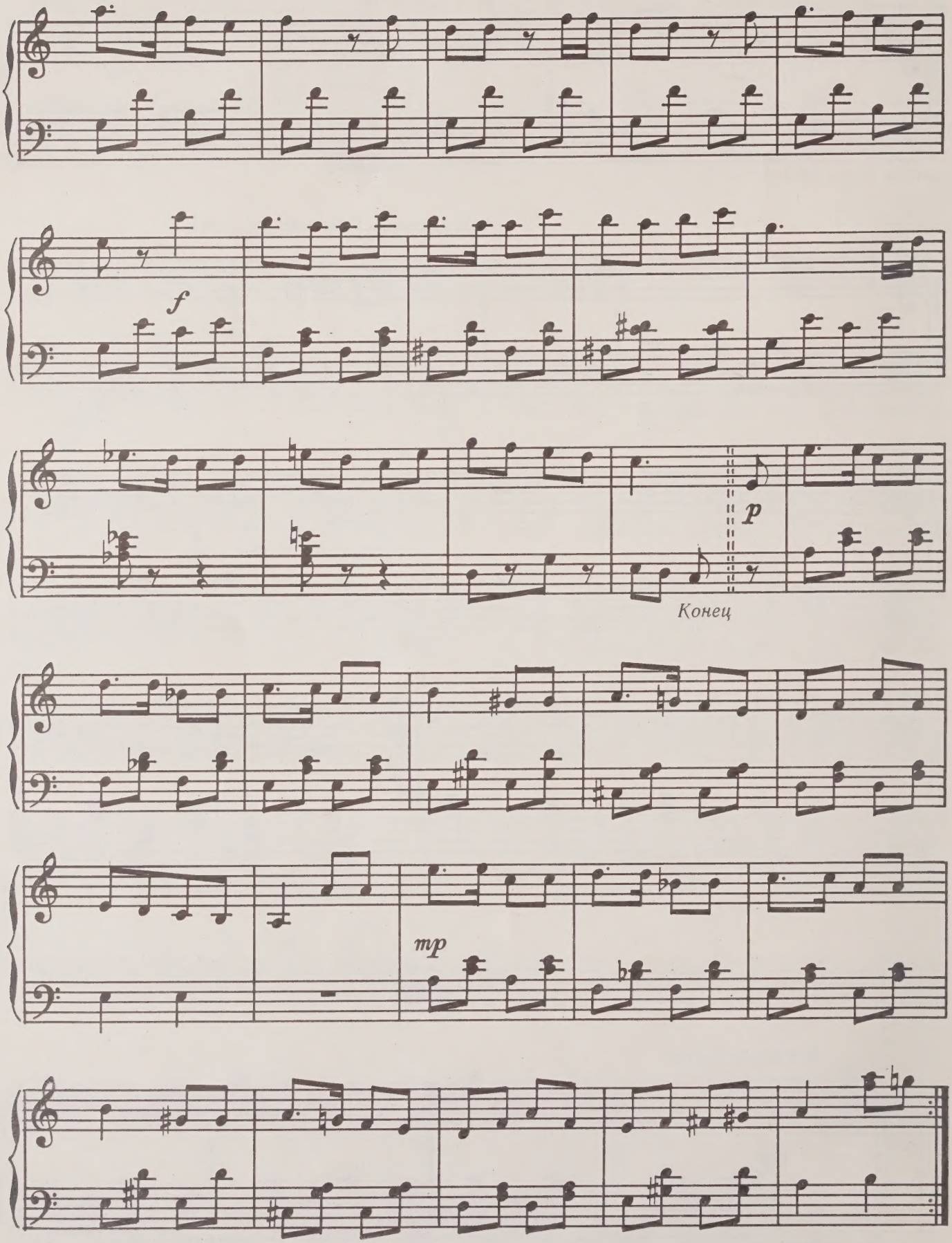

От знака репризы до слова Конец

4. БАЛЛАДА

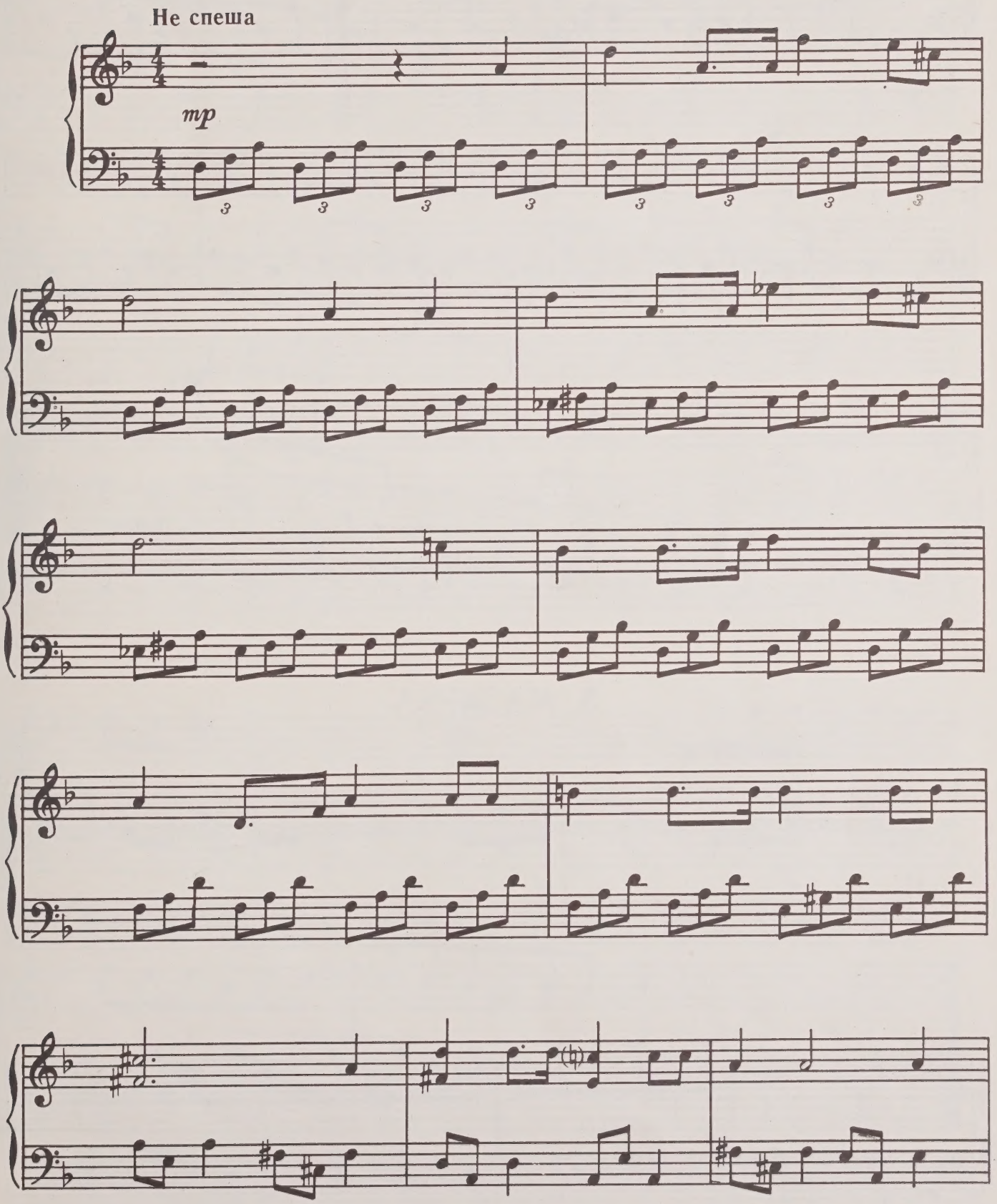

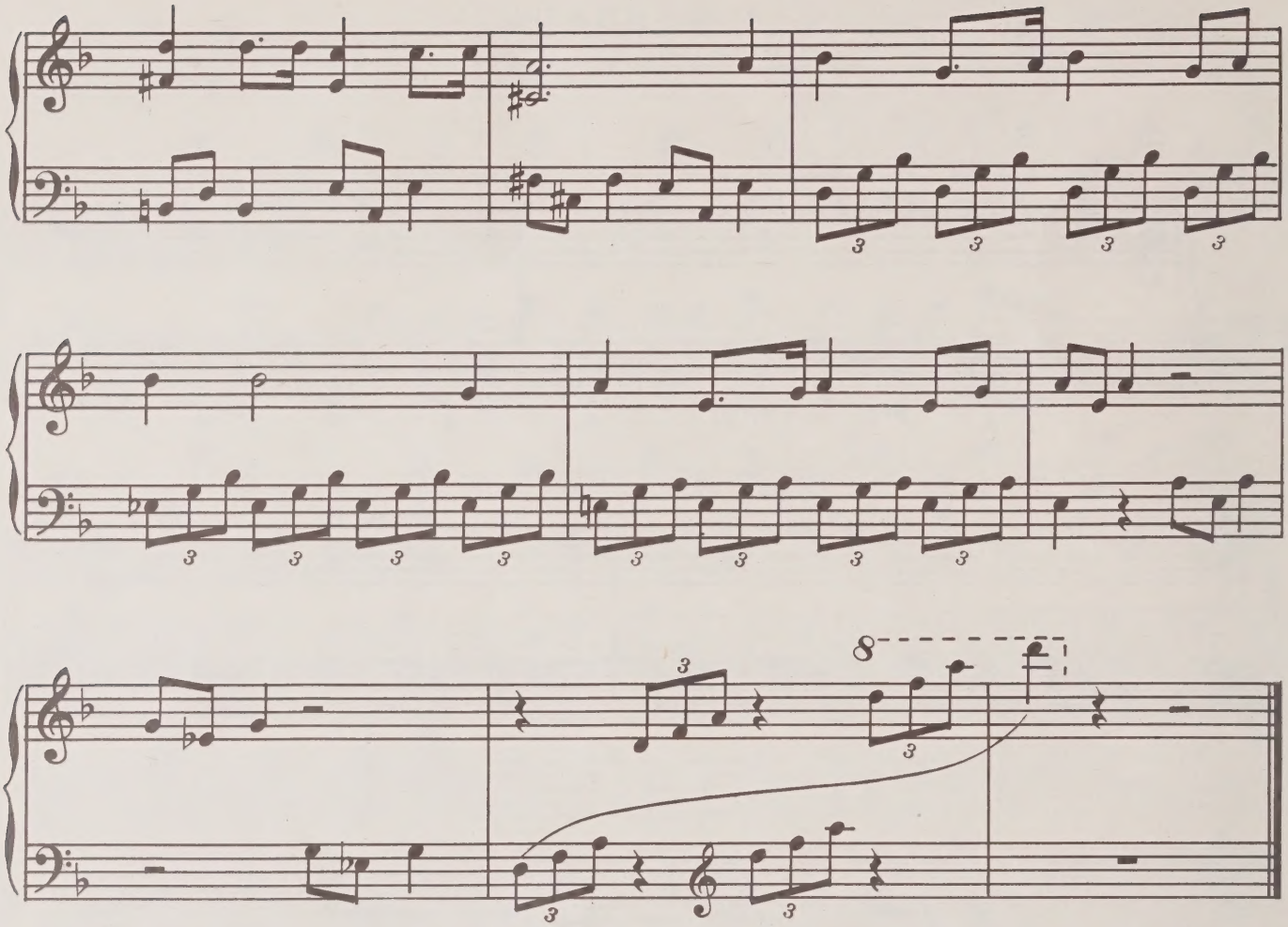

5. МАЗУРКА

С движением

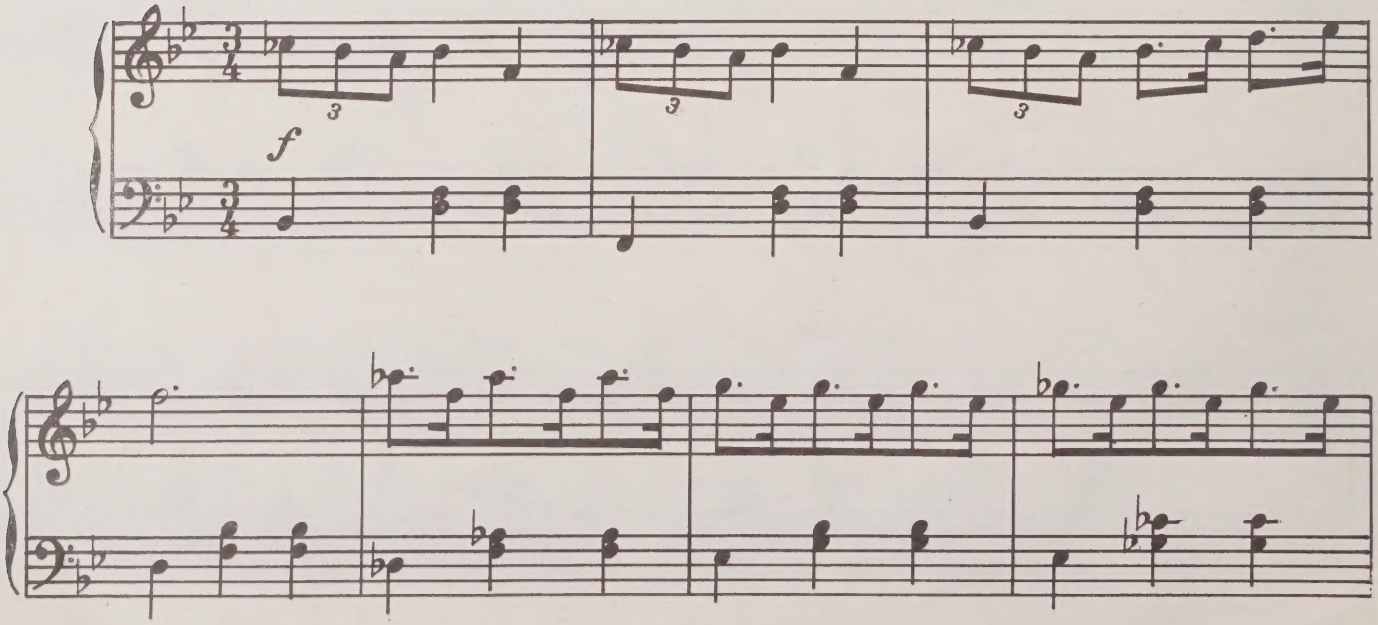

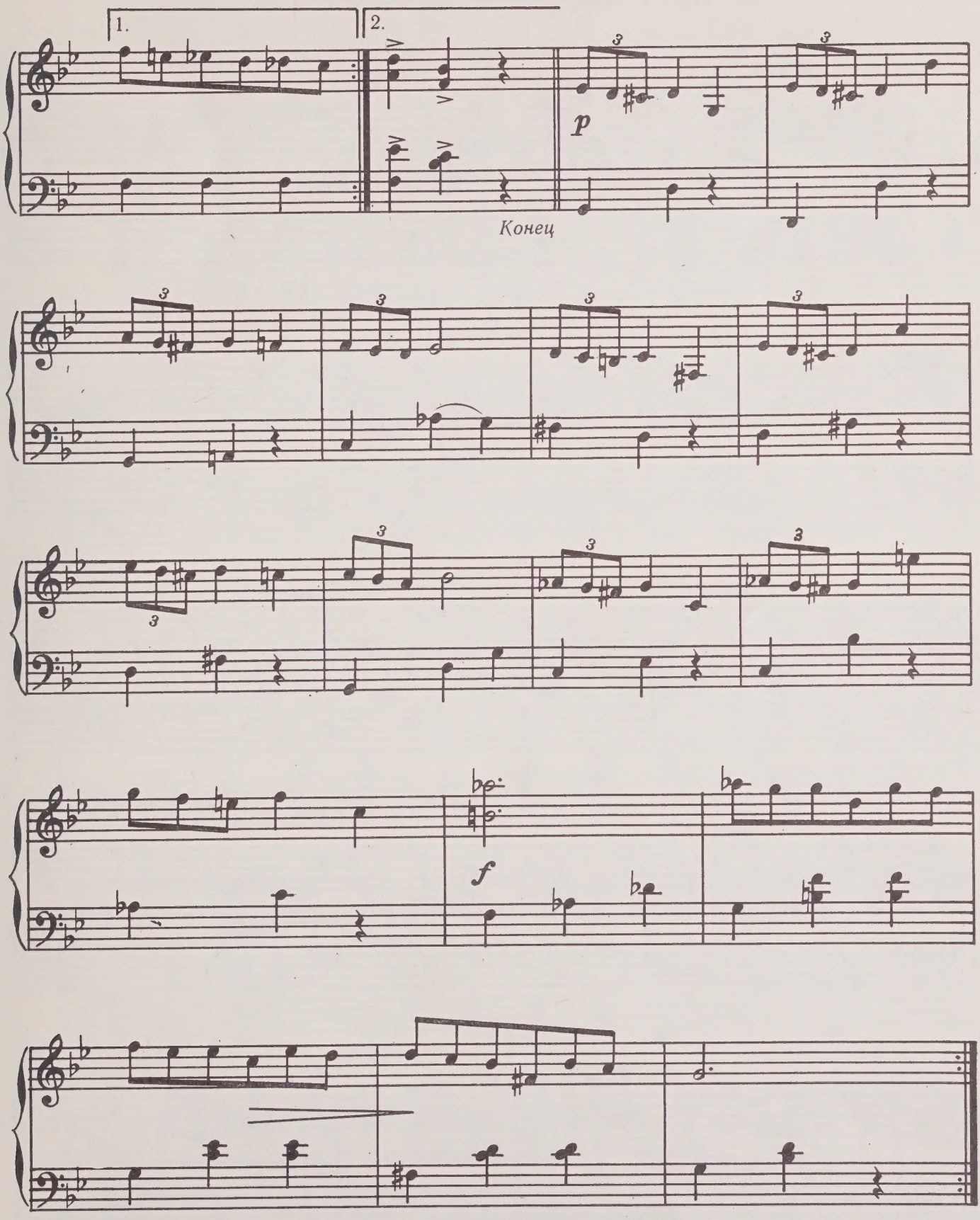

С начала до слова Конец

6. ТАРАНТЕЛЛА

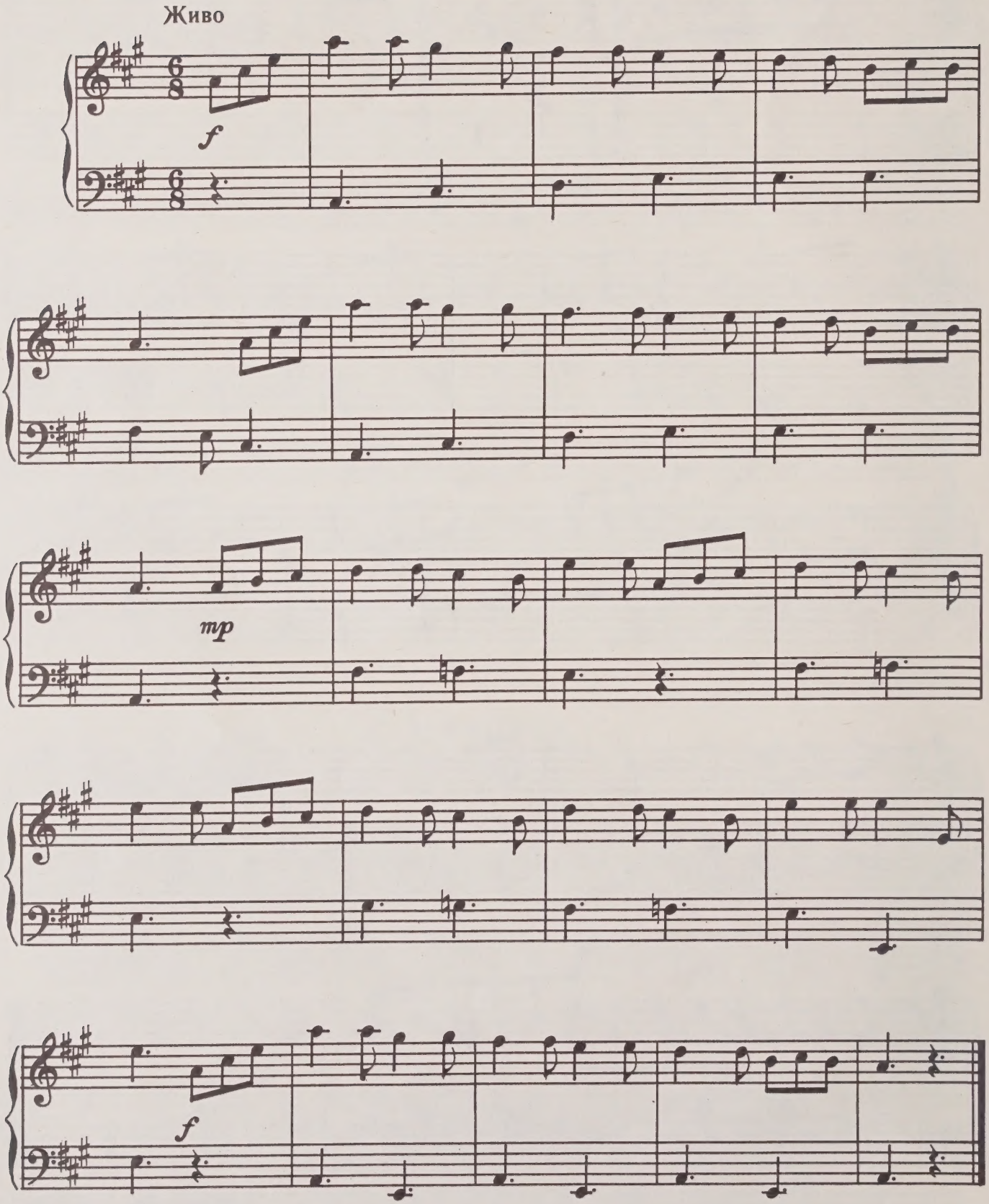

7. МАРШ

из спектакля „Волшебник Изумрудного города“

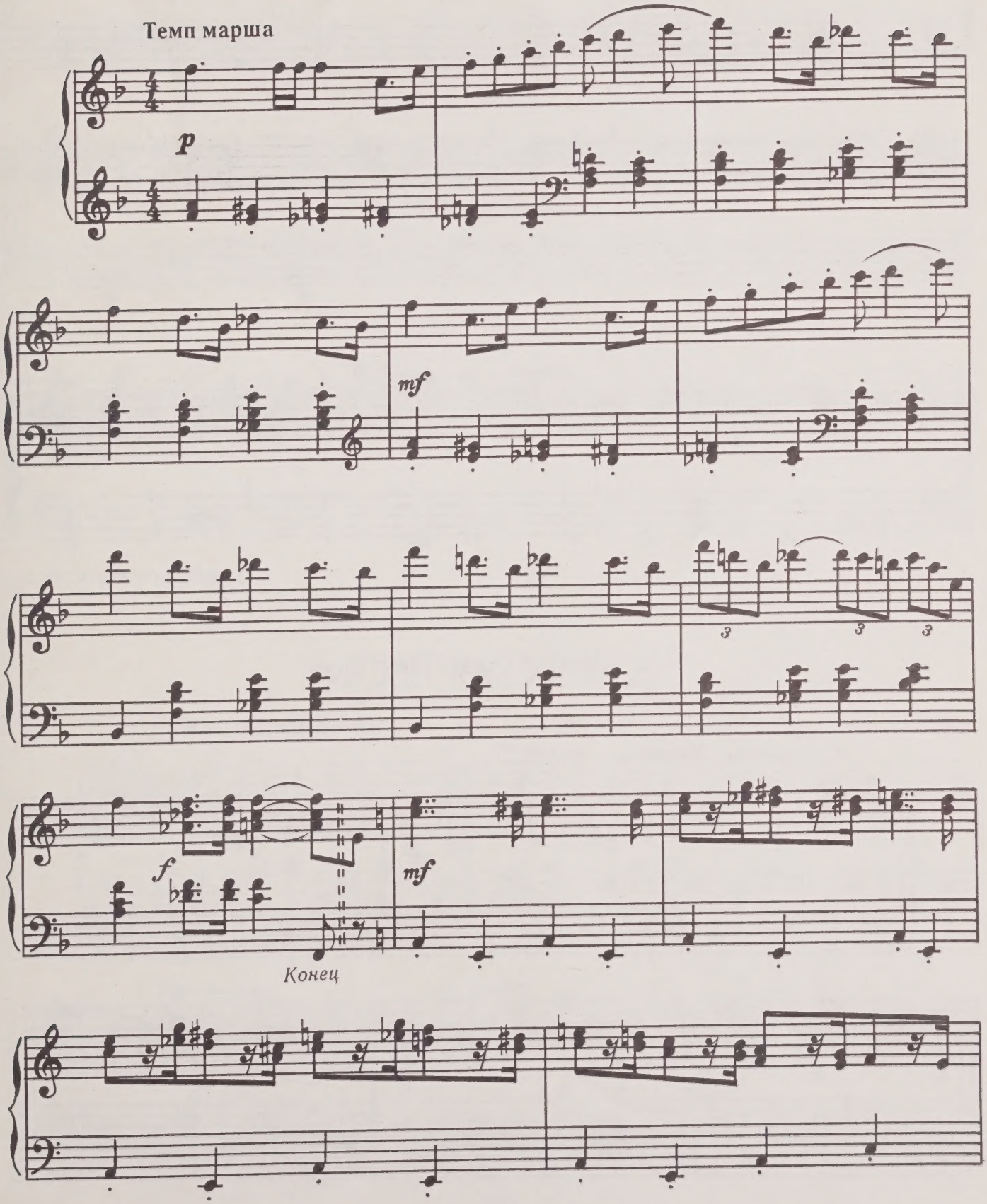

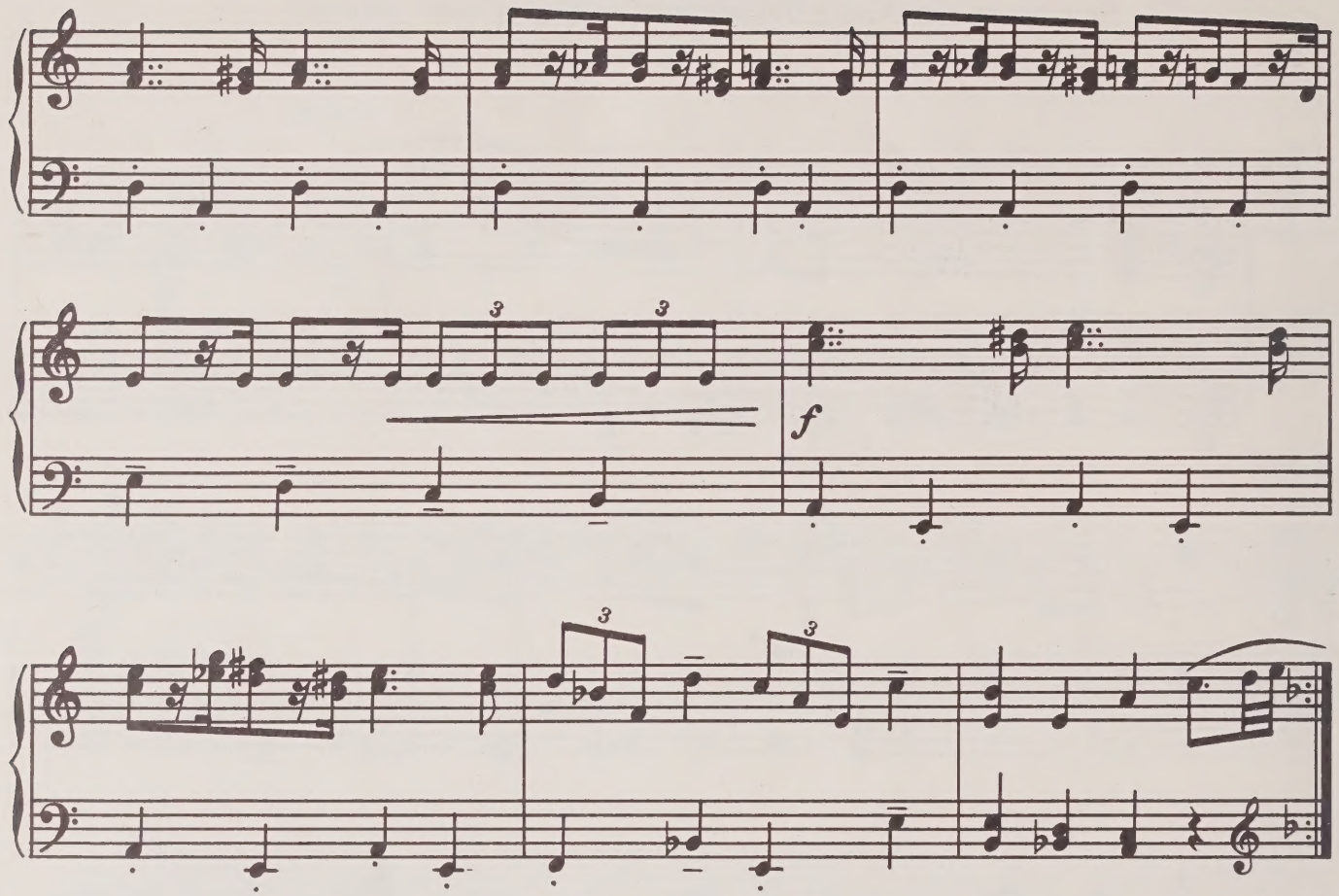

С начала до слова Конец

8. МОРСКАЯ ПЕСНЯ

Сдержанно. Лирично

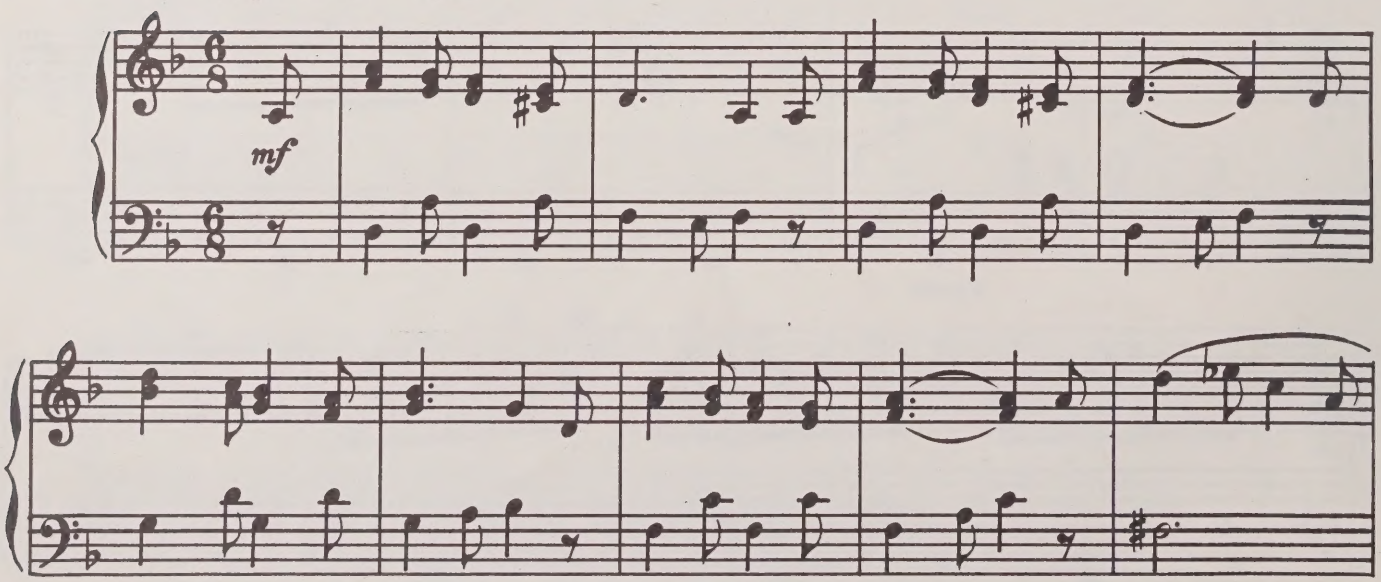

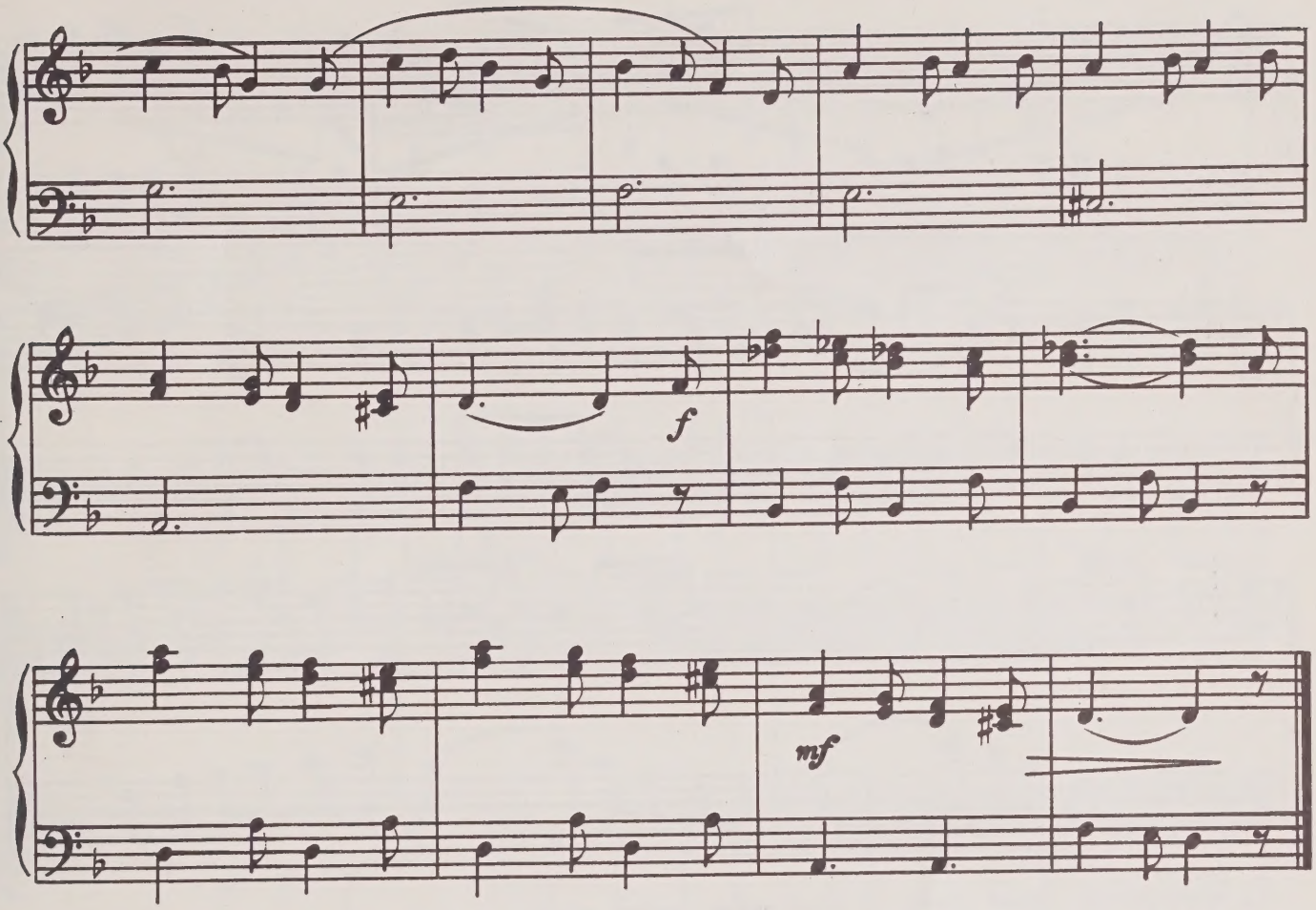

9. КРАСНЫЕ КОННИКИ

В темпе, с задором

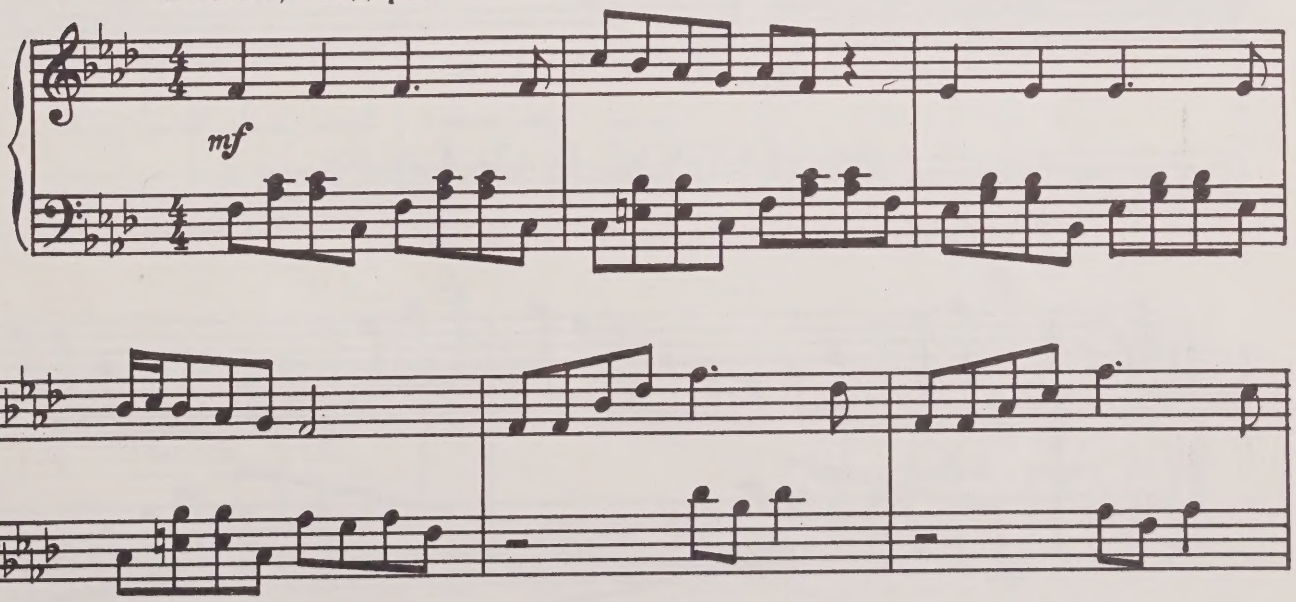

f

mf

f *cantabile*

dim.

p

10. МАТРОС В ОКТЯБРЕ

Умеренно скоро, решительно

mf

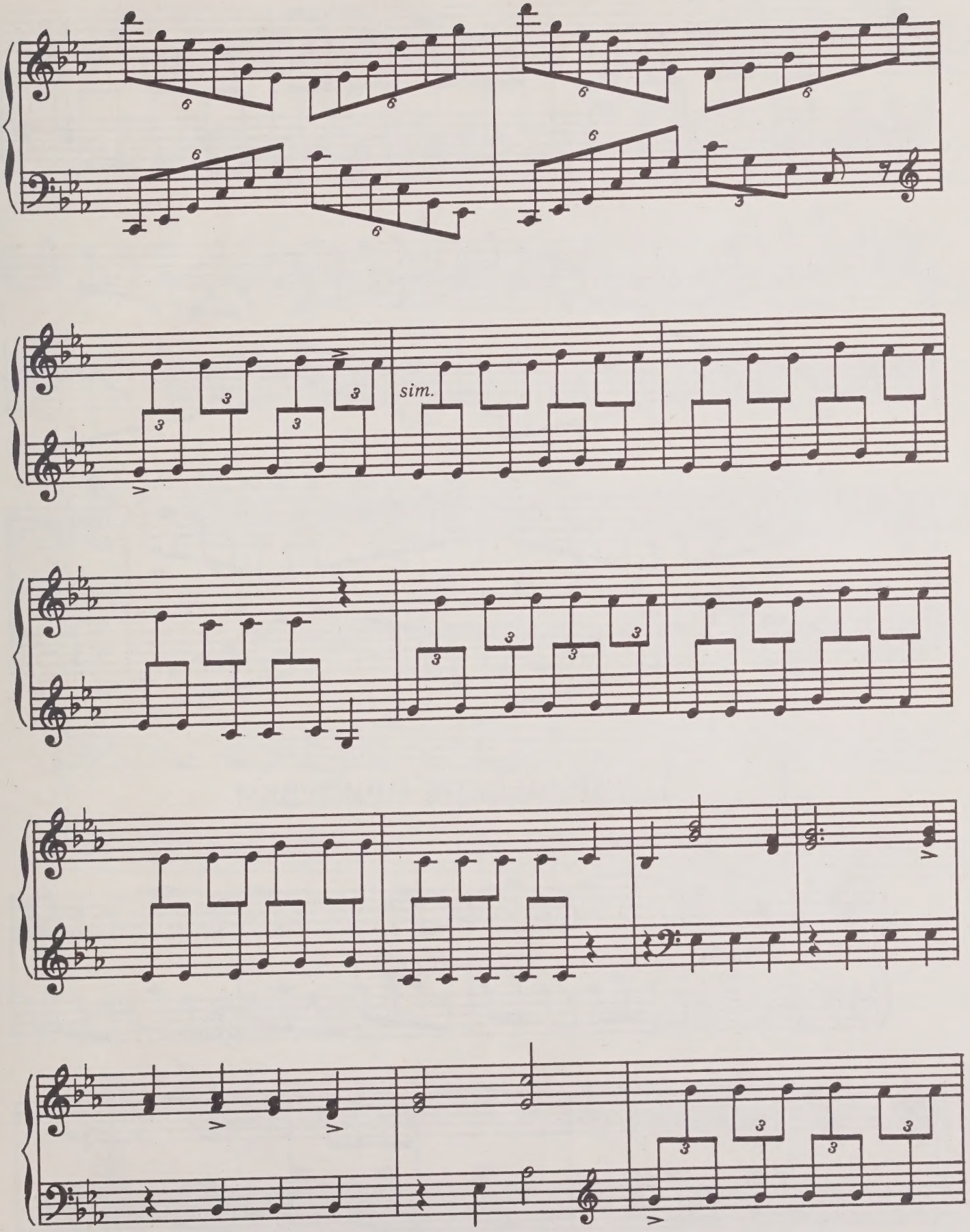
sim.

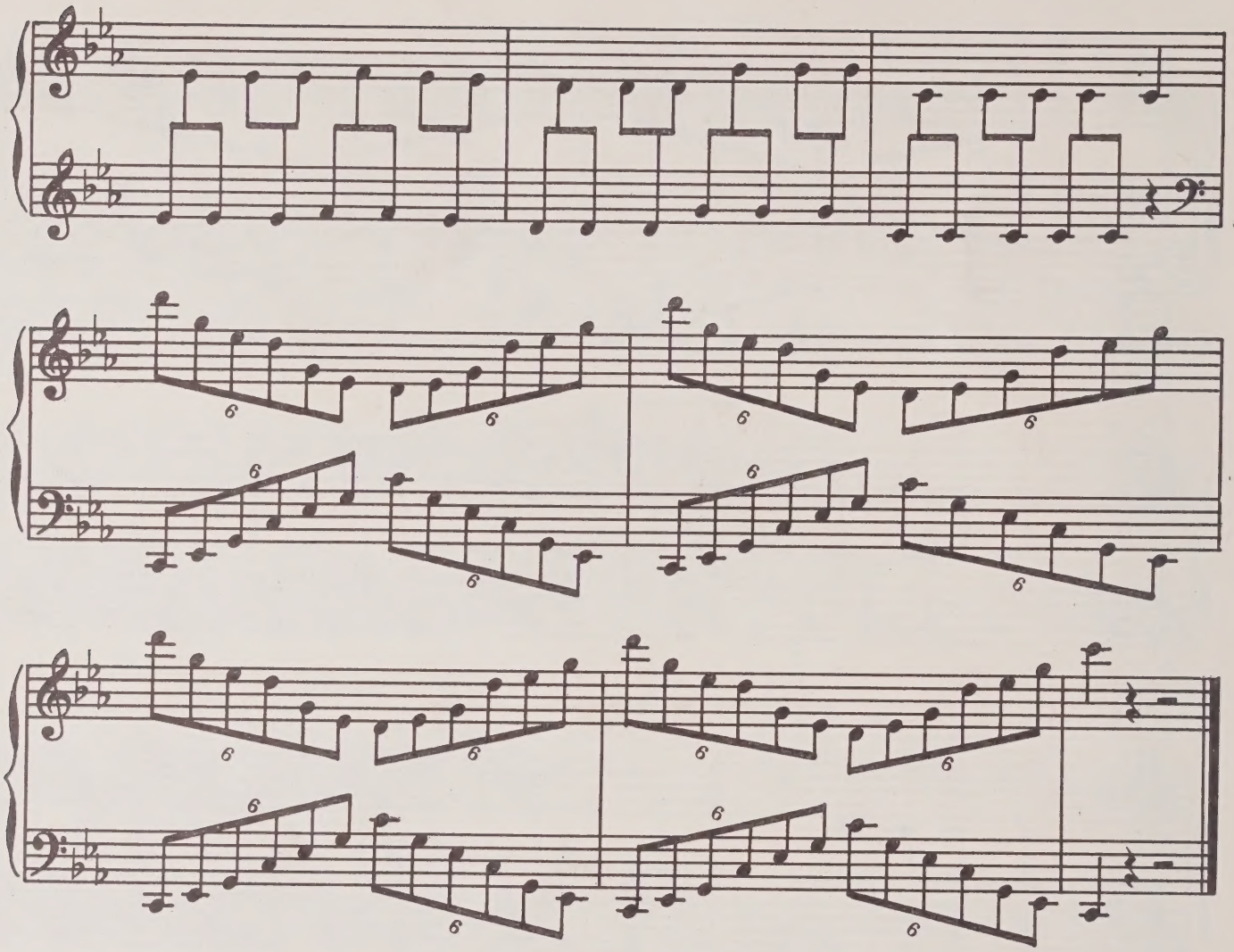

11. ЛИРИЧЕСКИЕ ПРИПЕВКИ

Умеренно подвижно

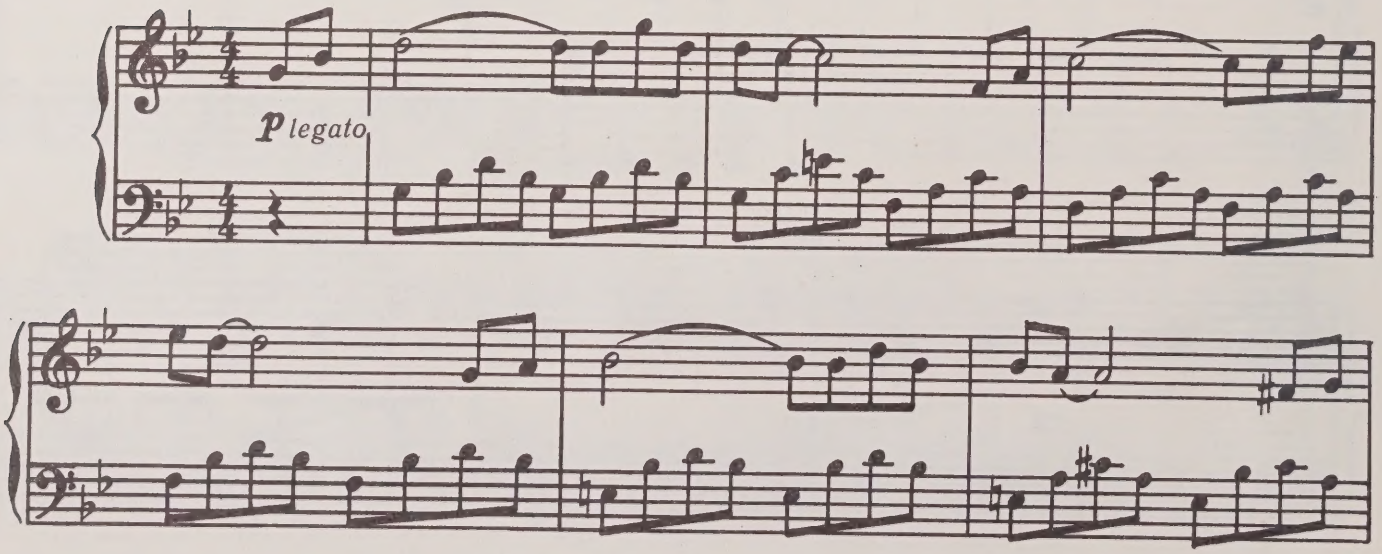

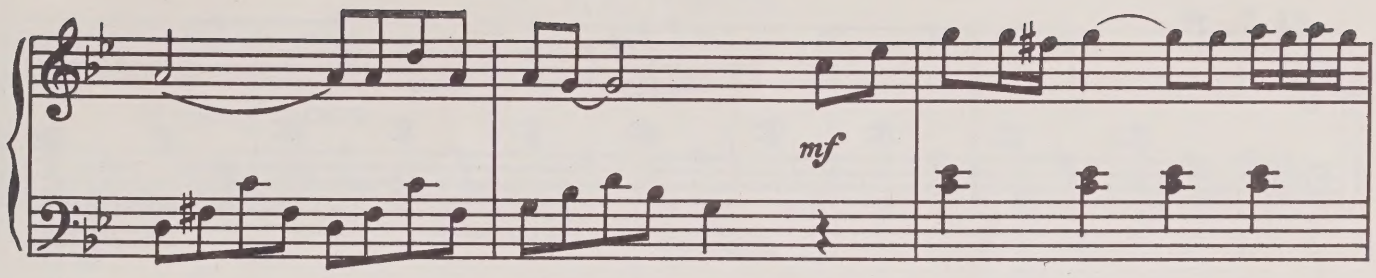

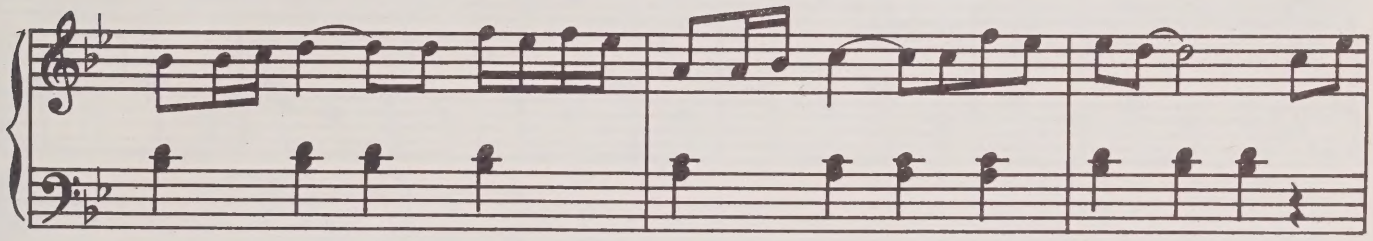

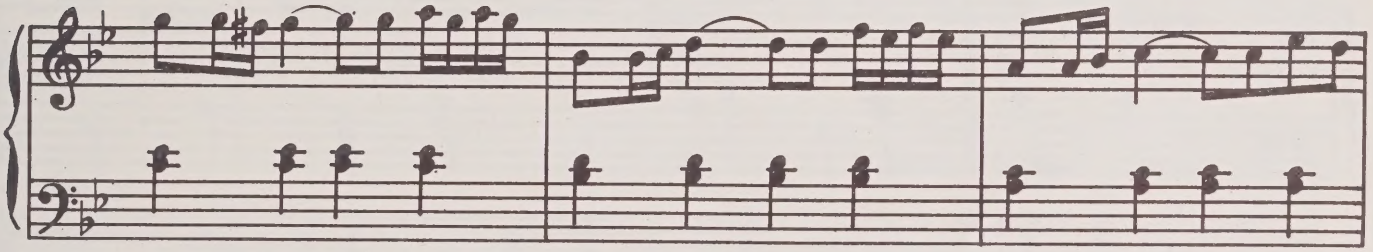

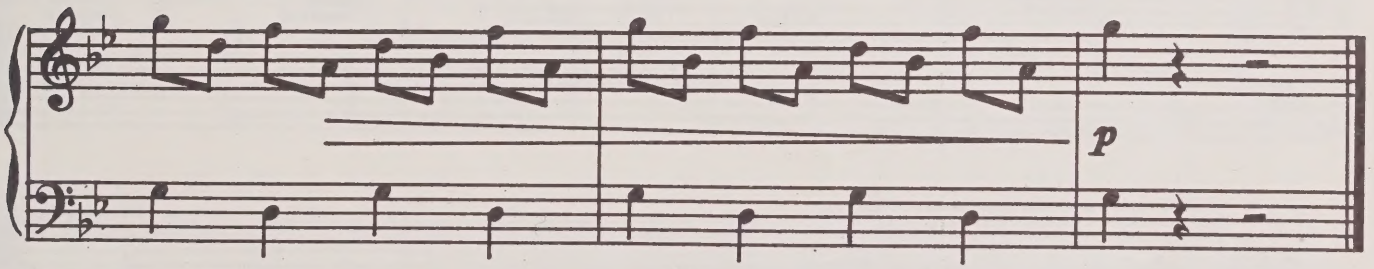

12. ПСКОВСКИЙ НАИГРЫШ

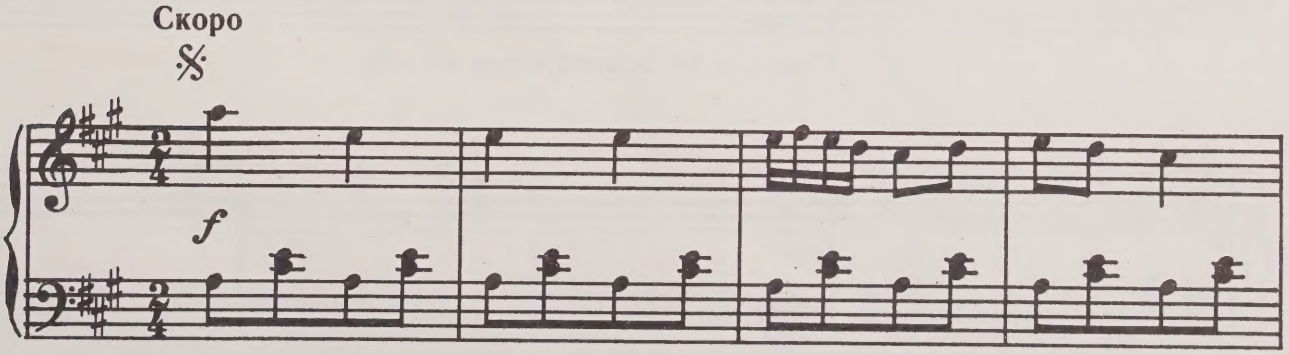

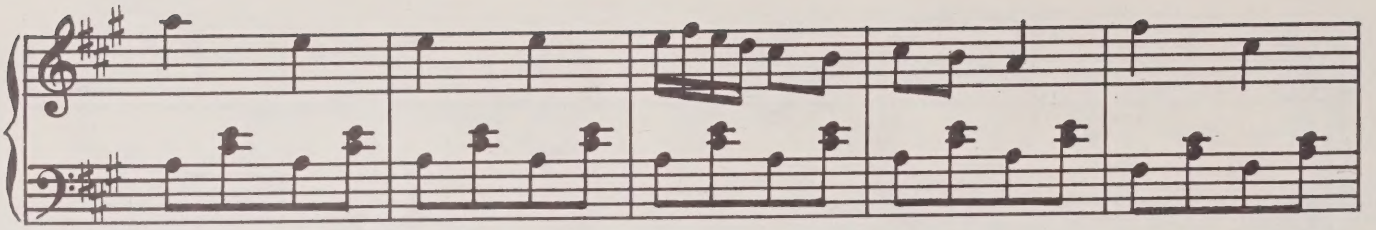

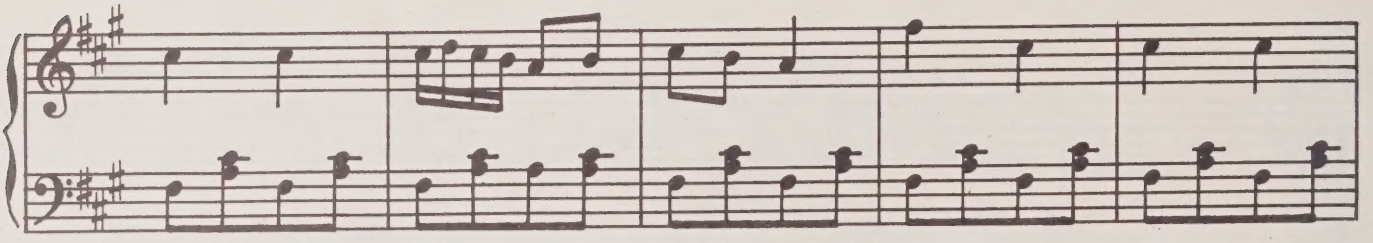

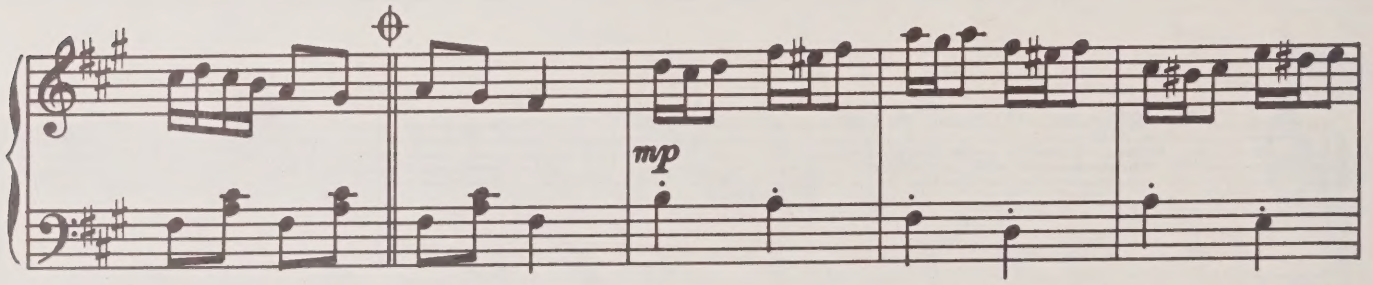

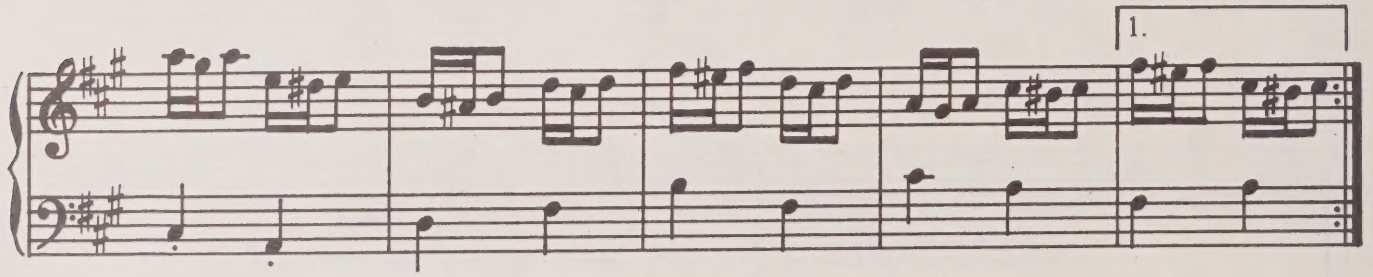

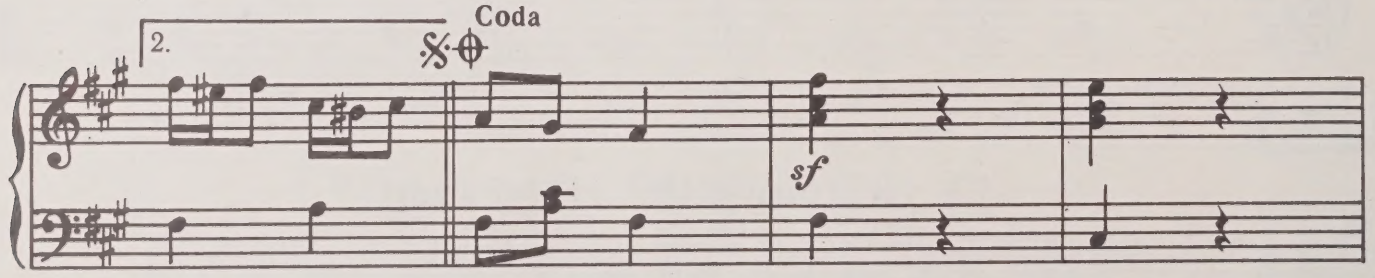

С начала до фонаря, затем на коду

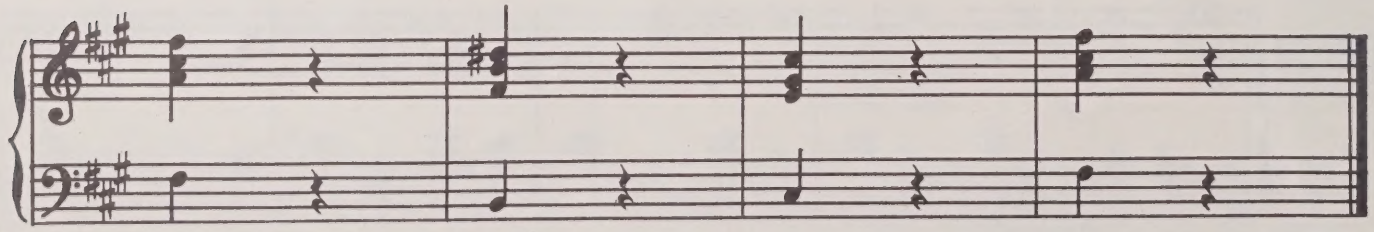

13. КАДРИЛЬ

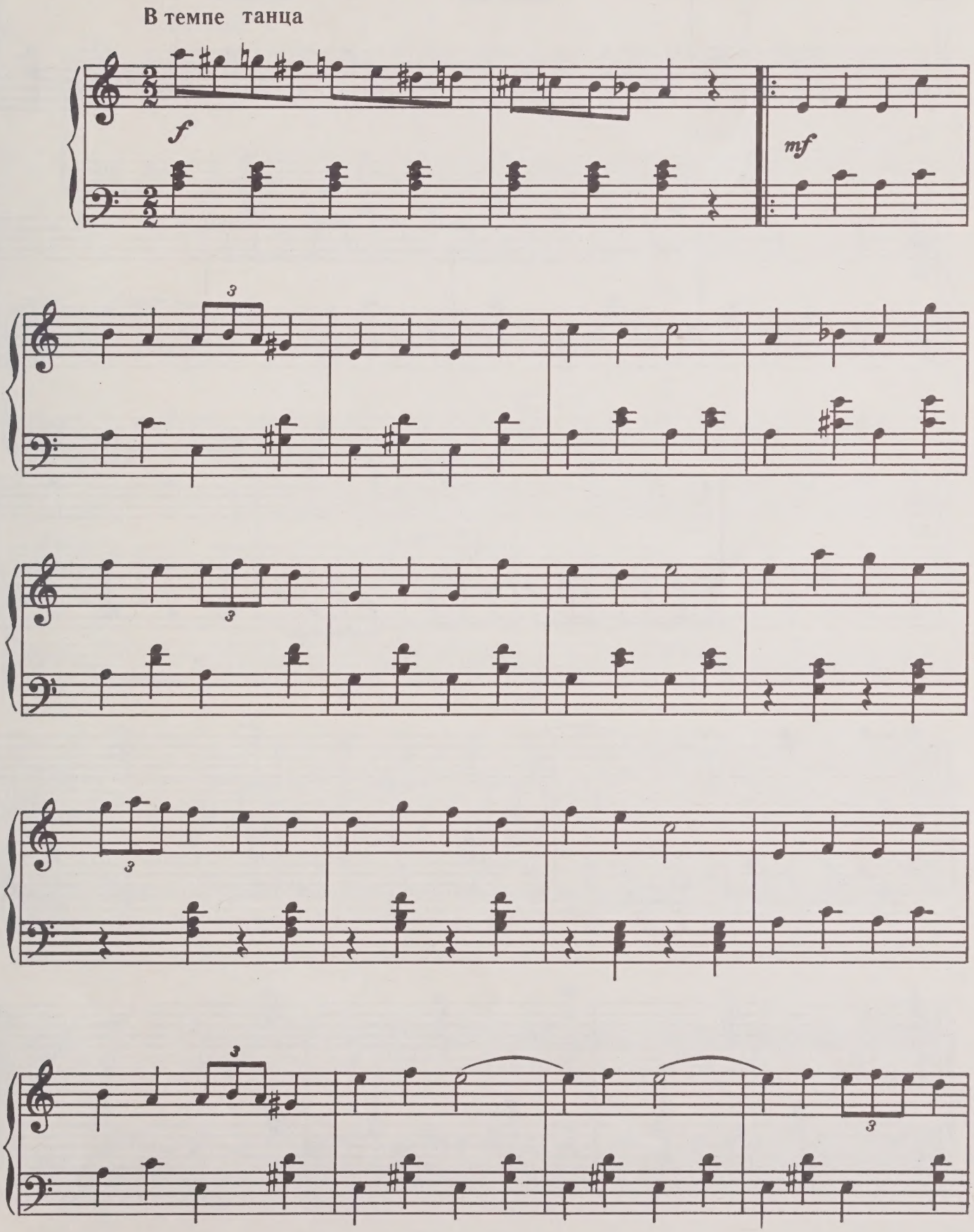

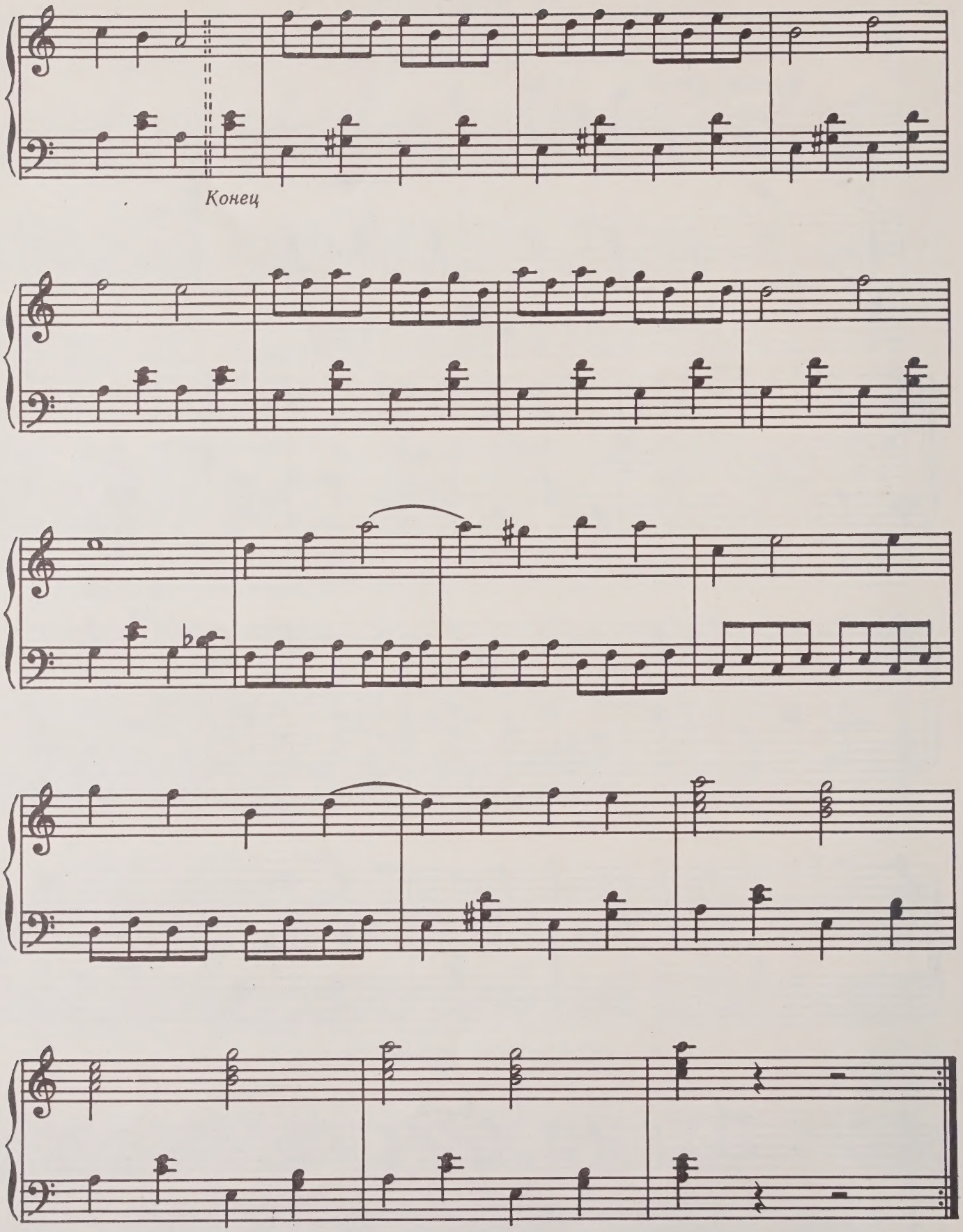

От знака репризы до слова Конец

14. СТАРИННЫЙ РОМАНС

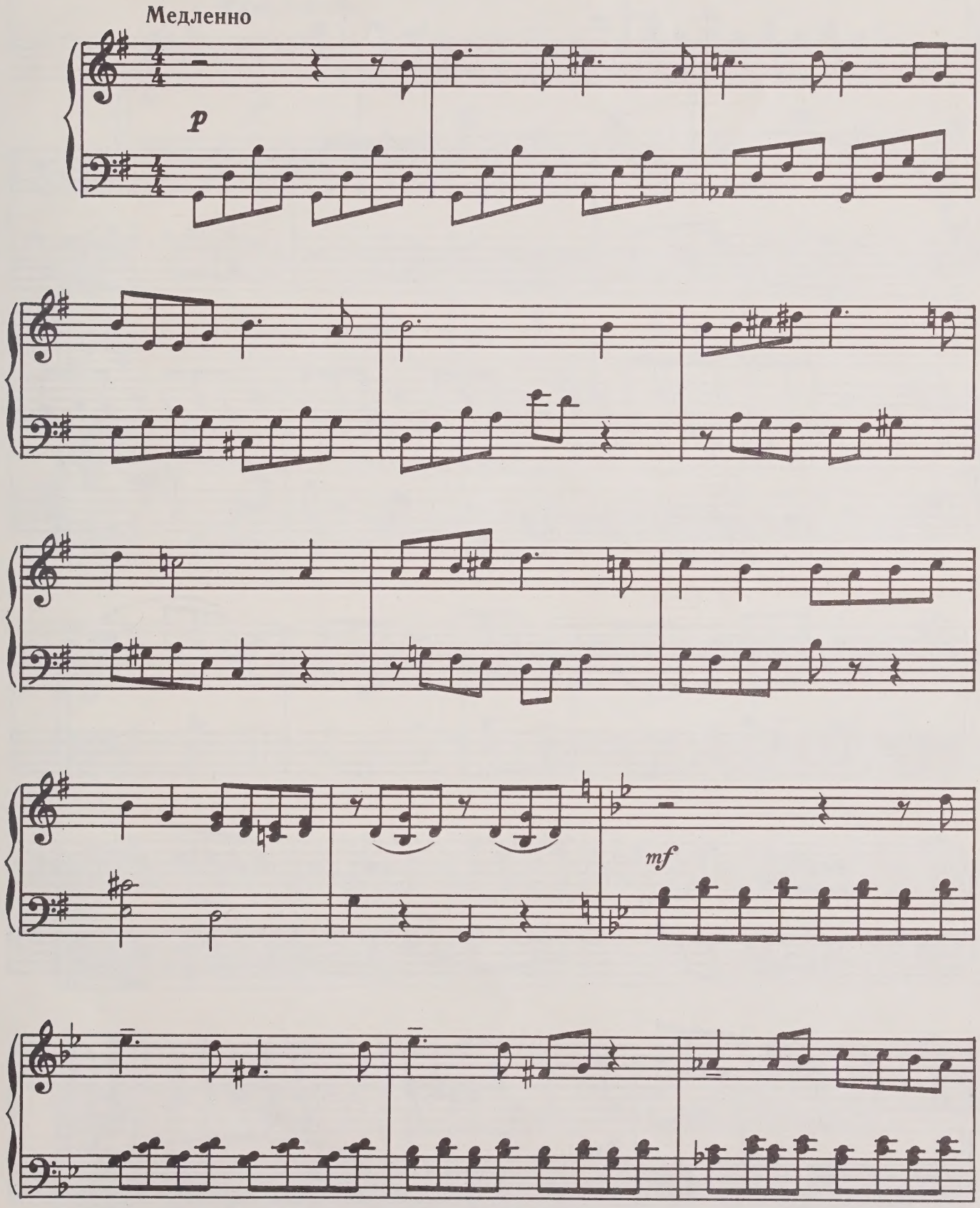

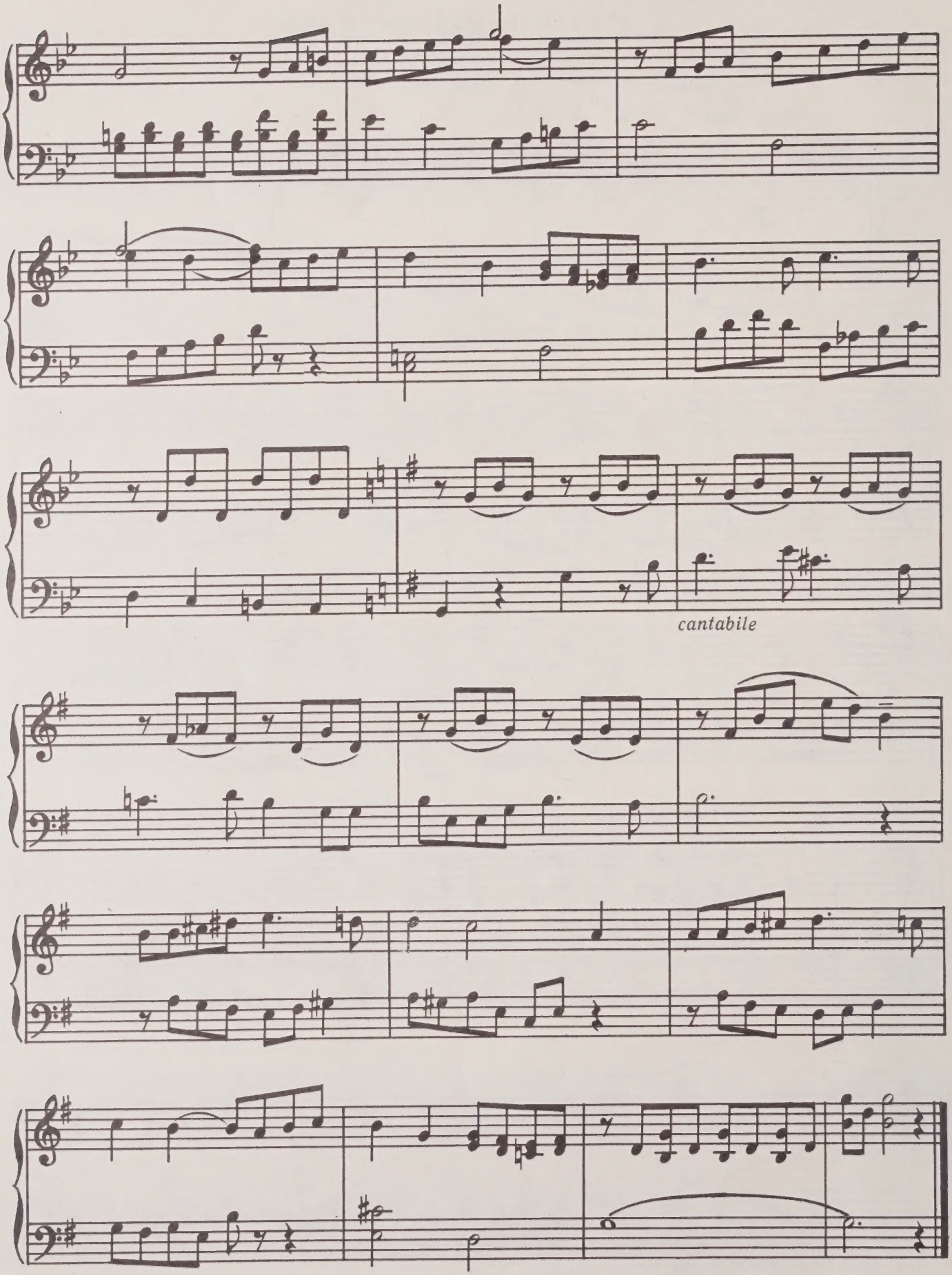
cantabile

15. ПРАЗДНИК ВЕСНЫ

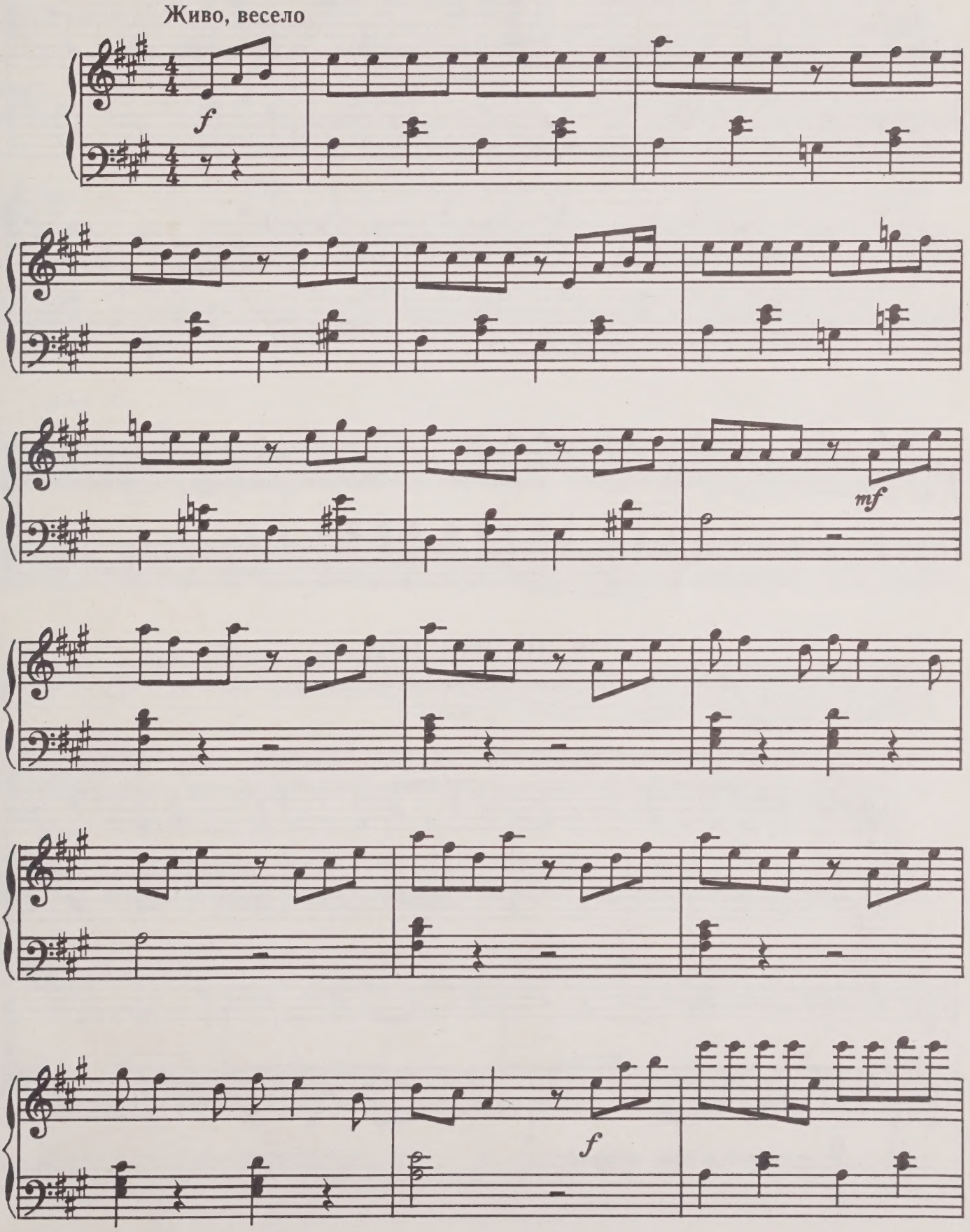

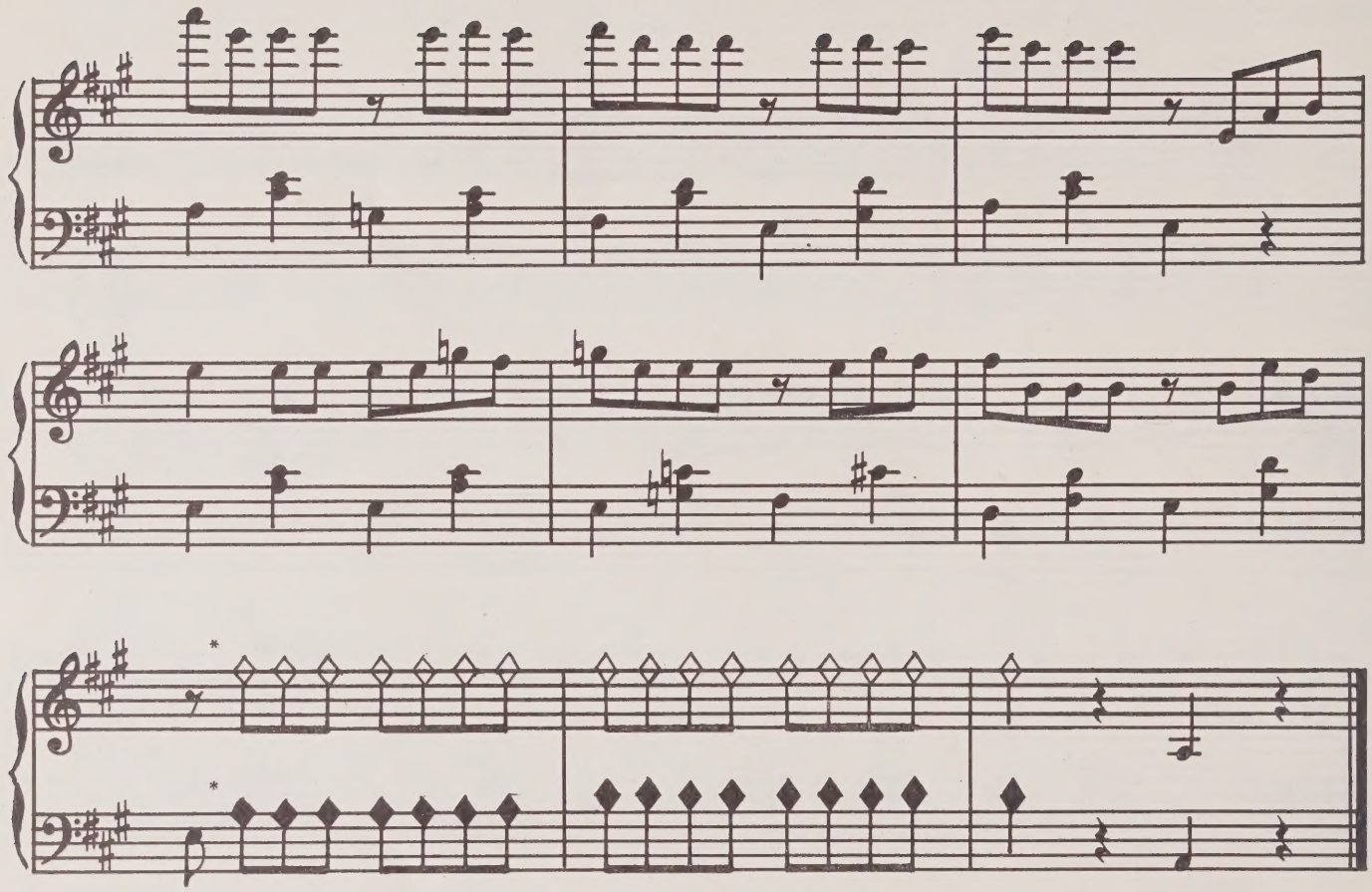

16. ВАРИАЦИИ

на тему русской народной песни „Зимушка-зима"

ТЕМА

Довольно медленно, широко

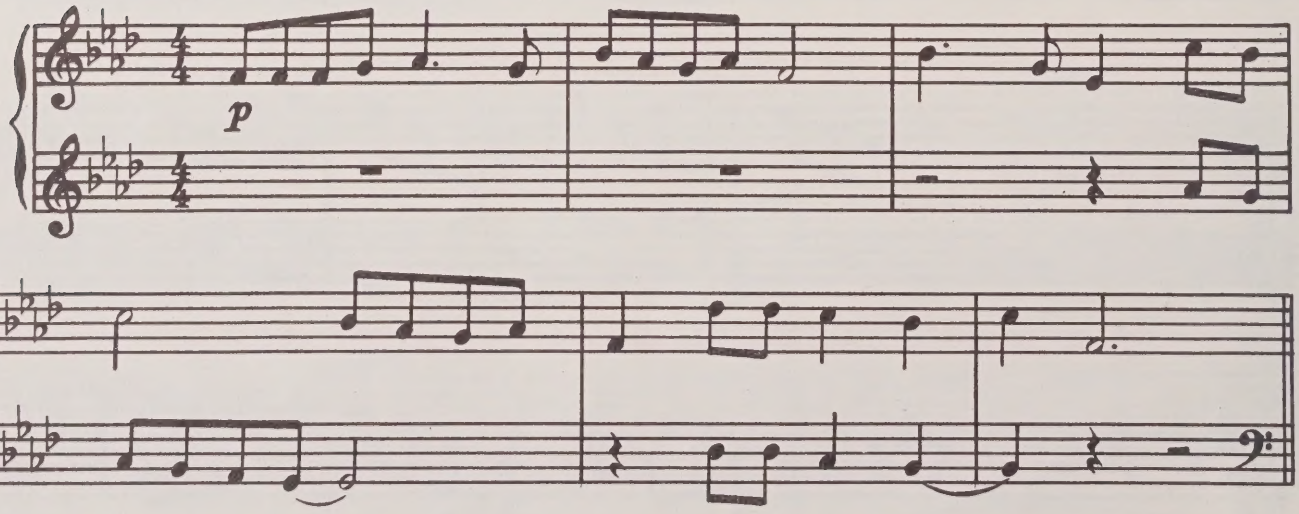

* ◊ — ладонью по белым клавишам.

◆ — ладонью по черным клавишам.

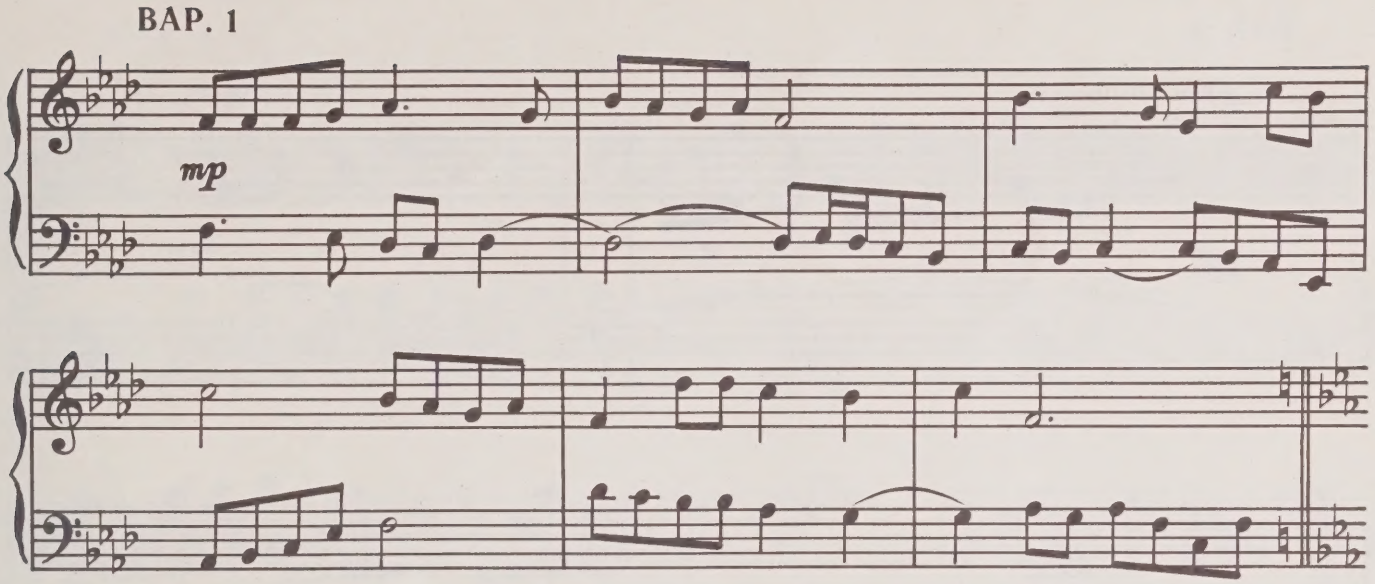
BAP. 1
mp

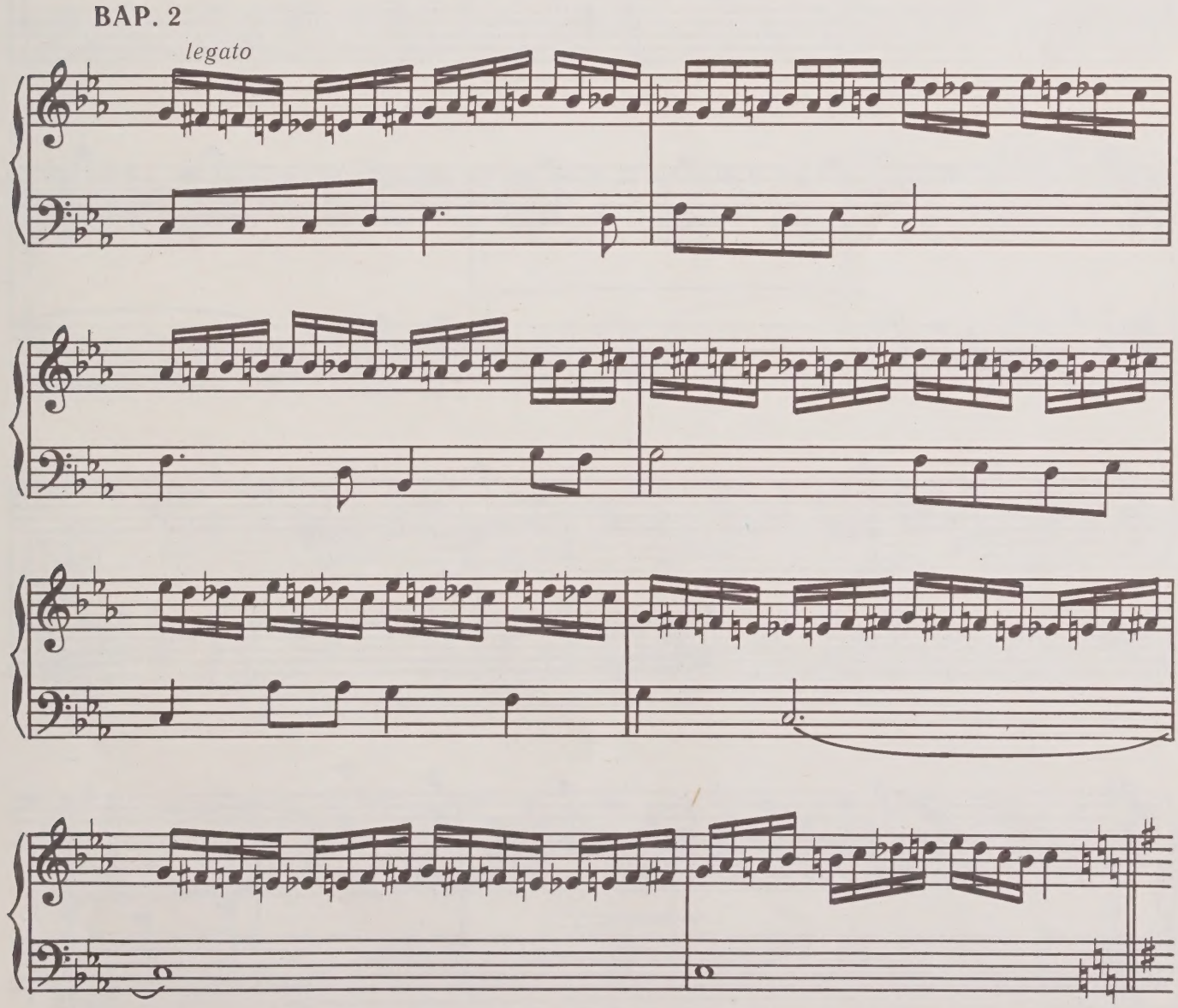
BAP. 2
legato

ВАР. 3

Оживленно

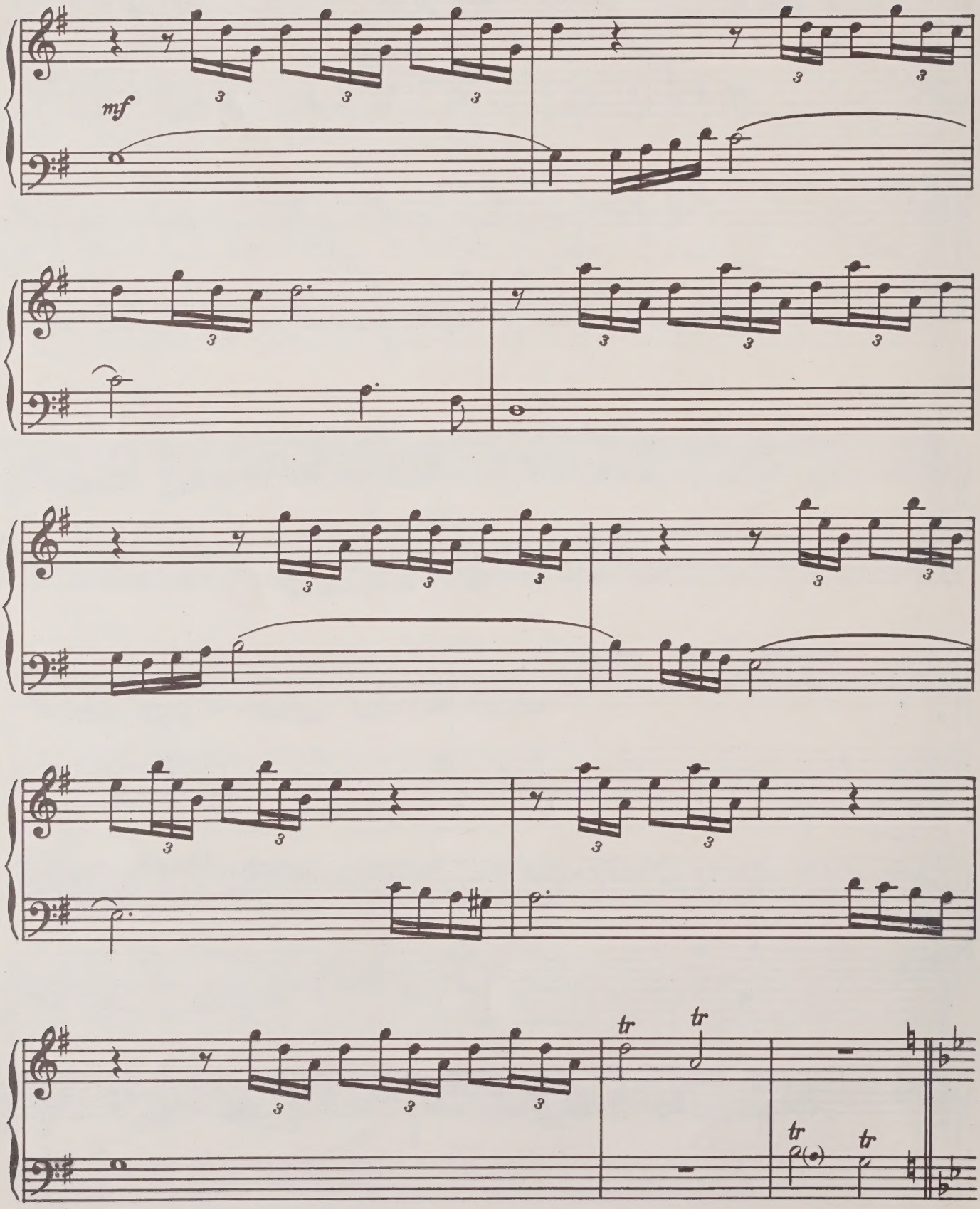

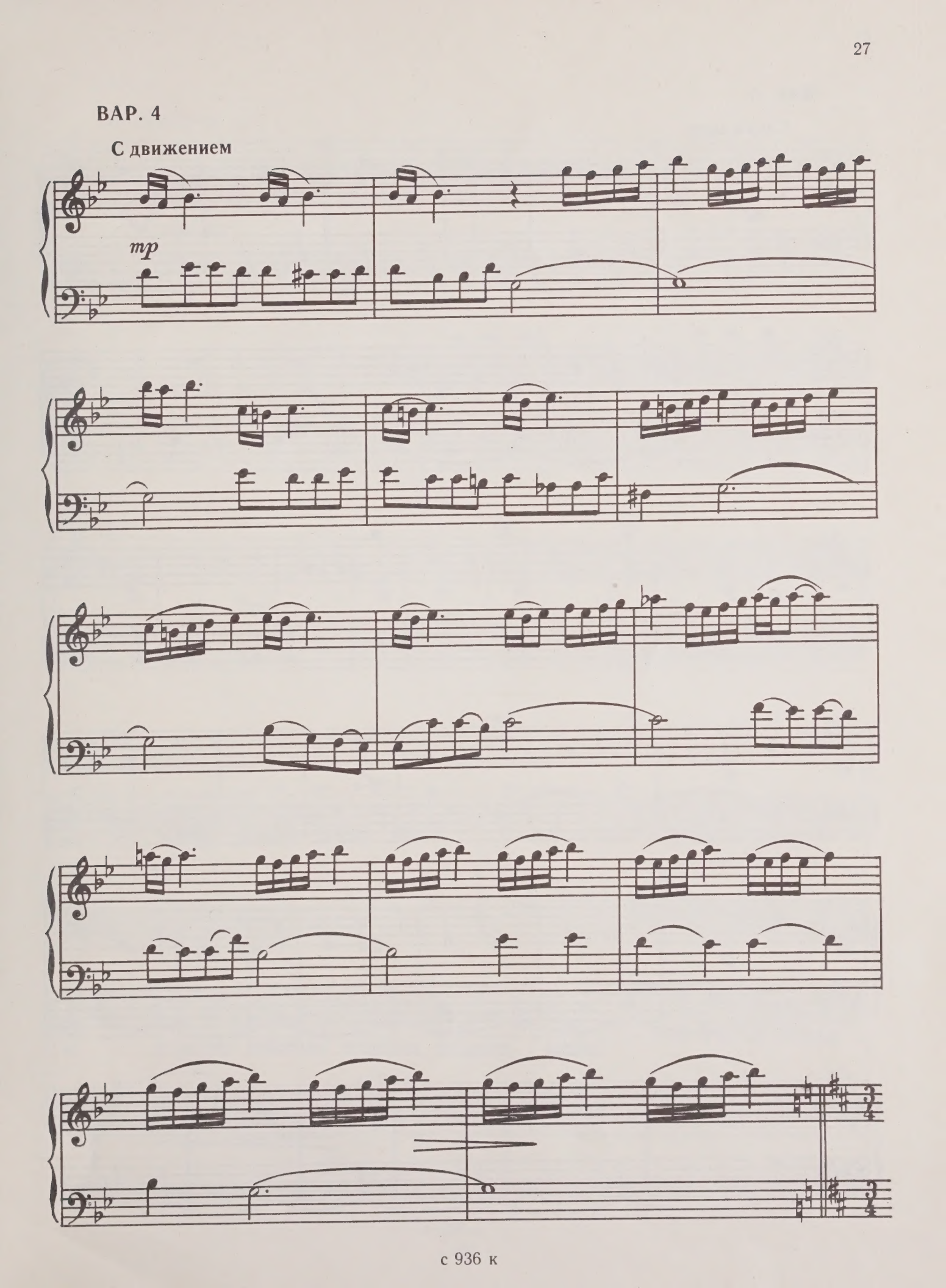
ВАР. 4
С движением
mp

ВАР. 5

Сдержанно

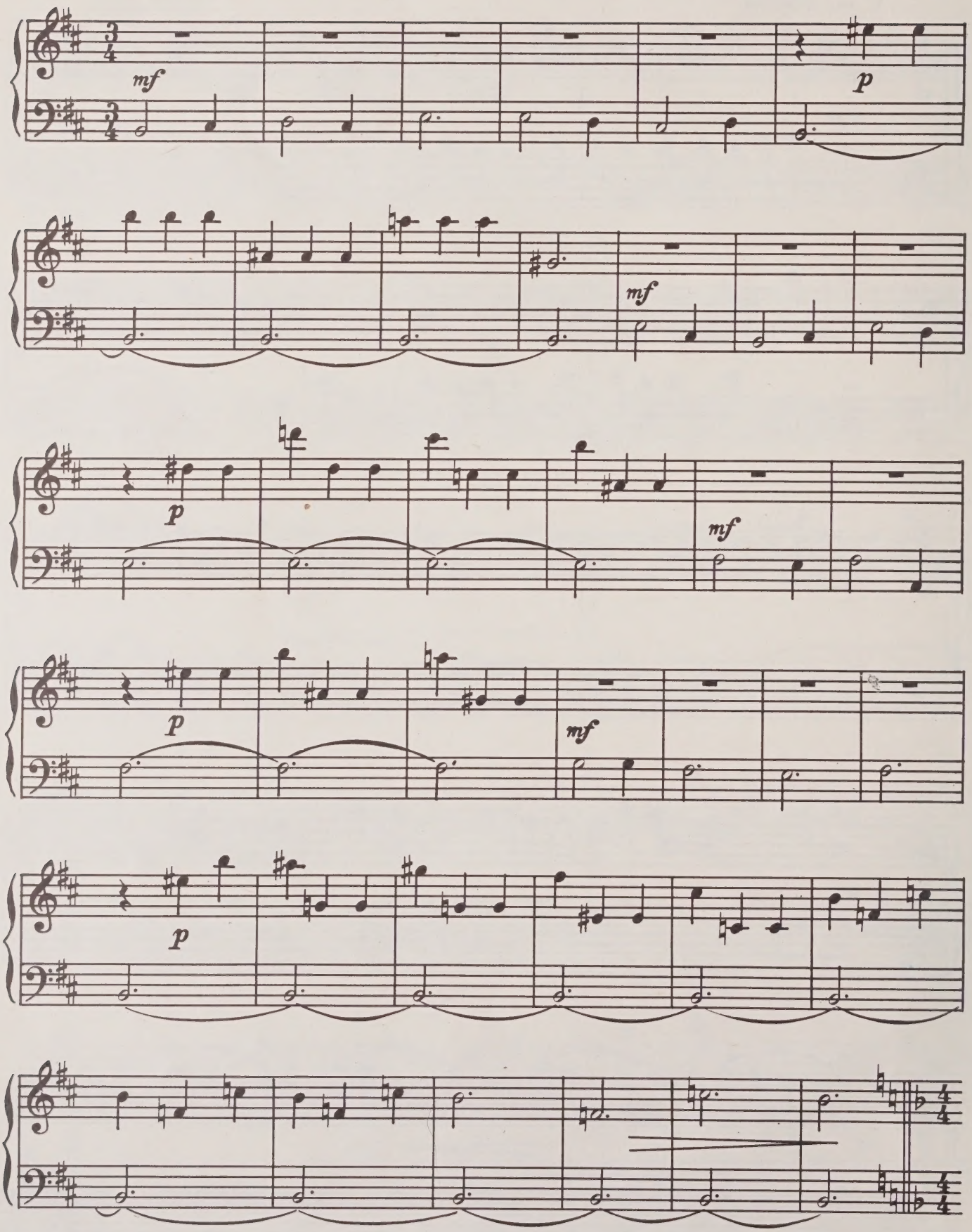

* **ВАР. 6**

Не торопясь

f *marcato*

ВАР. 7

Энергично

f

* Шестую вариацию при исполнении можно пропустить.

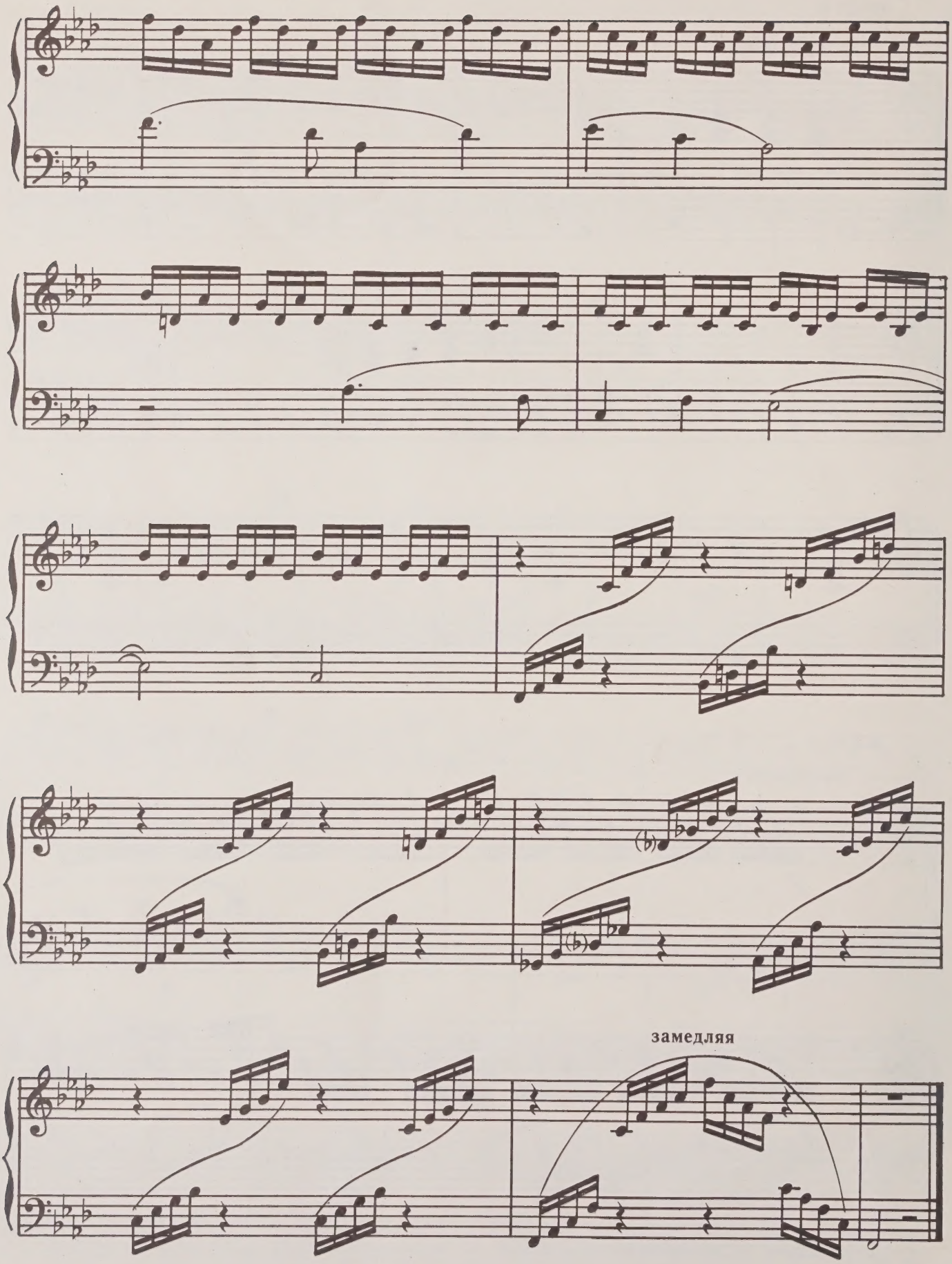
замедляя

СОДЕРЖАНИЕ

1. Танец 3
2. Танец особый 4
3. Полька 5
4. Баллада 7
5. Мазурка 8
6. Тарантелла 10
7. Марш *из спектакля «Волшебник Изумрудного города»* 11
8. Морская песня 12
9. Красные конники 13
10. Матрос в октябре 14
11. Лирические припевки 16
12. Псковский наигрыш 17
13. Кадриль 19
14. Старинный романс 21
15. Праздник весны 23
16. Вариации *на тему русской народной песни «Зимушка-зима»* 24

45 коп.

62

ЛЕНИНГРАД
«СОВЕТСКИЙ КОМПОЗИТОР»
ЛЕНИНГРАДСКОЕ ОТДЕЛЕНИЕ
1982

Борис Петрович Кравченко

КАРТИНКИ ДЕТСТВА

Пьесы для фортепиано

Младшие и средние классы ДМШ

Редактор *А. Ю. Брицын*
Худож. редактор
И. Н. Кошаровский
Техн. редактор
Л. Л. Мусатова
Корректоры
С. В. Петрова,
Л. И. Малинина
Нотографик
М. Н. Симонова

Подписано к печати 20.05.82.
Формат 60×90/8. Бум.
офс. № 1. Литерат.
гарнит. Офс. печать.
Печ. л. 4. Уч.-изд. л. 4,4
Тираж 14 260 экз.
Заказ № 3238. Цена 45 коп.
Ленинградское отделение
Всесоюзного издательства
«Советский композитор».
190000, Ленинград,
ул. Герцена, 45.
Ленинградская фабрика
офсетной печати № 1
Союзполиграфпрома
Государственного комитета
СССР по делам издательств,
полиграфии и книжной
торговли. 197101, Ленинград,
ул. Мира, 3.

10/83

PLEASE DO NOT REMOVE
CARDS OR SLIPS FROM THIS POCKET

UNIVERSITY OF TORONTO LIBRARY

M
1380
K86K3

Music